



RÉFÉRENTIEL FORMATIONS ET EMPLOI

2021 - 2022

Dédié
aux licencié(e)s
des clubs
de football

lgef.fff.fr



MOT DU PRÉSIDENT



Madame, Monsieur,

Ces deux dernières saisons, frustrantes, tronquées, ont été riches d'enseignements pour le football. La compétition, le dépassement de soi, la ferveur des supporters, la transmission de valeurs aux jeunes générations, la vie du club, tous ce qui fait vivre et vibrer un club de football nous a manqué.

Dans ces moments difficiles, la Ligue Grand Est de Football a maintenu son accompagnement pour aider les clubs et former arbitres, éducateurs et dirigeants en aménageant son offre de formation et en proposant de nouvelles thématiques pour faire face à ce contexte inédit.

Au cours de la saison écoulée, l'Institut Régional de Formation de la LGEF a obtenu la certification QUALIOPI. Cette étape vient valider le processus que nous avons mis en place et garanti aux acteurs du football la qualité des formations réalisées, depuis la communication de l'offre de formation, jusqu'à leur mise en œuvre.

Durant cette saison 2021-2022, la LGEF va former le double d'apprentis au Brevet de Monteur de Football. Cette augmentation conséquente est liée aux aides exceptionnelles de l'Etat pour favoriser les formations en apprentissage. Cette aubaine permettra aux clubs de disposer d'encadrants toujours mieux formés et de développer l'emploi au sein des clubs.

Pour y arriver, les dispositifs d'aide sont bien en place et les équipes de la Ligue sont aux côtés des clubs pour les accompagner à monter les différents dossiers. Par ailleurs, les bons de formation de la FFF permettent de prendre en compte une bonne partie des coûts des formations proposées.

Ainsi, ce guide des formations dresse un éventail précis et complet des différentes opportunités qui s'offrent aux clubs et aux licenciés du Grand Est. Les différentes formations seront réalisées en respectant les dispositions sanitaires qui seront en vigueur le moment venu.

Albert GEMMRICH



Depuis mars 2020, la Ligue du Grand Est de Football et l'Institut Régional de Formation du Football du Grand Est ont été amenés à adapter leur offre de formation en raison de la crise sanitaire. Ainsi, en complément des offres de formations que nous avons poursuivi en présentiel, nos équipes ont été amenées à développer des offres de formations en distanciel (visioconférence, e-learning, ...) afin de répondre non seulement à vos attentes légitimes, mais également dans le but d'instaurer une continuité dans le lien qui nous unit, lien qui nous semble primordial en cette période.

Notre priorité était et reste pour la nouvelle saison de pouvoir vous accueillir dans de bonnes conditions et en toute sécurité sur nos différents sites de formation. Nous sommes conscients que les contraintes imposées aux stagiaires ou candidats sont importantes, mais elles sont indispensables et nécessaires afin d'espérer pouvoir reprendre le plus normalement possible dans les meilleures conditions.

En parallèle de son offre de formation, l'IR2F a validé en mai 2021 l'audit qualiopi lui permettant de pouvoir justifier de la qualité des formations dispensées et d'être conforme aux exigences du référentiel National demandé aux organismes de formations. Cette certification confirme et valide le travail réalisé depuis 3 ans et nous encourage à aller encore plus loin dans les projets et actions que nous souhaitons vous proposer. Le dispositif de l'apprentissage en fait partie. Ainsi, cette saison la LGEF va former 125 apprentis, salariés de clubs, dans le cadre de ses formations à titre à finalité professionnelle tel que le Brevet de Moniteur de Football (BMF) et Brevet d'entraîneur de Football (BEF). Cela va nécessiter un accompagnement important par nos services auprès des clubs concernés qui souhaitent par la professionnalisation structurer leur organisation administrative et technique mais également développer leurs projets clubs à la fois associatifs, sportifs mais également éducatifs.

D'autres formations sont dispensées par l'IR2F comme les formations d'arbitres (FIA) et de dirigeants (PFFD) avec environ 600 personnes formées chaque année par nos équipes.

Toutes nos formations que vous retrouverez dans ce référentiel sont régionalisées et menées en collaboration avec les districts qui sont impliqués dans la démarche. Notre objectif étant que toutes nos formations (éducateurs, dirigeants, arbitres) soient harmonisées avec les mêmes procédures pour tous les clubs du Grand Est.

De plus, toujours dans l'optique d'optimiser nos formations, nous avons décidé de mettre en place cette saison un observatoire des formations, afin de mieux connaître l'environnement et ainsi pouvoir être au plus proche des besoins des clubs tant au niveau quantitatif que qualitatif. Ce travail d'envergure doit également nous permettre d'identifier les indicateurs à améliorer et d'y répondre.

Enfin, le volet Emploi sera dorénavant intégré pleinement au volet formation. Il nous semble important de pouvoir vous accompagner sur les différents dispositifs emplois existants comme le FAFA Emploi, l'ANS Apprentissage, l'ANS Emploi, ... qui permettent chaque année à de nombreux clubs de créer et/ou mutualiser des emplois.

Conscients des enjeux importants que la formation représente, nous ne souhaitons pas nous satisfaire de l'existant, une véritable volonté de continuer à promouvoir les formations qui correspondent à vos attentes et aux exigences liées à la pratique du Football anime nos équipes administrative et pédagogique.

Pour conclure, je tenais à remercier sincèrement tous les clubs qui nous font confiance et pour lesquelles chaque année nous formons des candidats, mais également tous les bénévoles qui interviennent dans l'encadrement de nos formations pour leur investissement et engagement à nos côtés.

Hervé PAPAVERO

SOMMAIRE

Mot du Président	2	Aides financières	35
Mot du Président du comité de pilotage de l'IR2F et de la commission service aux clubs	3	Parcours de Formation des Dirigeants (PFFD)	36
Sommaire	4	Connaissance de l'association	37
Implantation IR2F	5	- (Re)découvrir le cadre associatif du Football	37
Contact et renseignements + missions	6	- Maîtriser l'environnement de l'association	37
Parcours de Formation des éducateurs	7	- Appréhender les responsabilités de l'association et de son dirigeant	37
Formations gérées par l'IFF	7	Gestion de club / gestion de projet	38
Formations gérées par l'IR2F	7	- Mobiliser et Animer une équipe au service d'un projet	38
Tutoriel d'inscription en Ligne (CFFS et modules)	9	- Découvrir la méthodologie de projet	38
Formations	13	- Construire et promouvoir un projet	38
CFF1	13	- Développer la responsabilité sociétale de son club	38
CFF2	14	- Accompagner une équipe de Football U6 à U11	38
CFF3	15	Gestion et Ressources financières	39
CFF4	16	- S'approprier les clés de la gestion financière	39
Module U6/U7	17	- Optimiser les ressources financières de son club	39
Module U9	18	Fonction employeur	40
Module U11	19	- Recruter un salarié et financer l'emploi	40
Module U13/U15	20	- Accompagner le salarié et développer l'emploi	40
Module U17	21	Communication	41
Module Séniors	21	- Préparer et animer une réunion	41
Projet Associatif / Sportif	22	- Développer son aisance à l'oral	41
Module Arbitrage	23	- Réagir face à un conflit	41
Module Sécurité / Santé	24	- Communiquer à l'aide des réseaux sociaux	41
Module Certificat Fédéral (CFPA)	25	Pour vous inscrire	42
Module animateur en milieu Urbain	26	Formation des Arbitres (FIA)	43
Module Beach Soccer	26	Formation Services Civiques	49
Module Futsal	27	Dispositifs financiers d'accompagnement	51
Module Animatrice Fédérale	28	Bourse Formation FAFA	51
Module Gardien de But	29	Bons de Formation	52
Certifications	30	Mon compte formation	54
Brevet Entraîneur de Football (BEF)	31	OPCO : Opérateur de compétences	55
Brevet Moniteur de Football (BMF)	32	Pôle Emploi	56
Recyclage BEF/BMF	33	Dossier subvention FAFA Emploi et autres organismes institutionnels	57
BEF et BMF Apprentissage	34		

IMPLANTATION IR2F



GRAND-EST

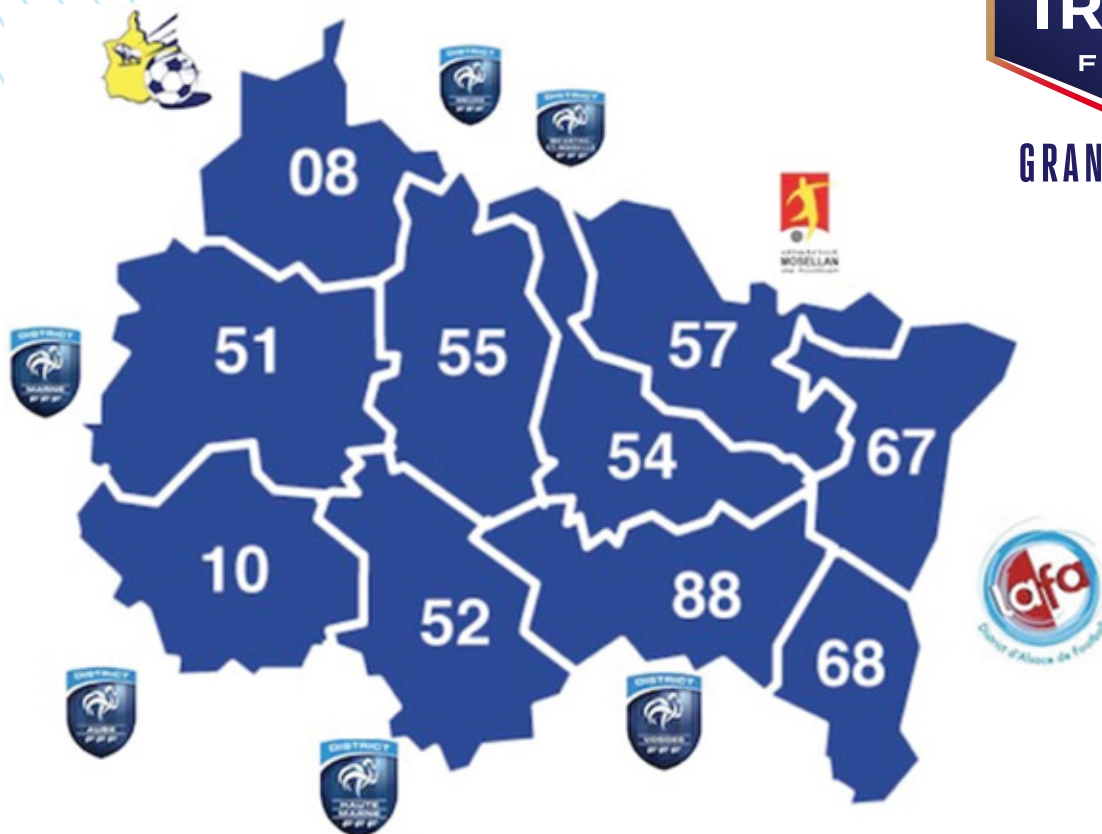

ADRESSES IR2F

LGEF - Etablissement de Reims :

9 Bis Rue des Bons Malades, CS 20026 - 51726 REIMS Cedex

LGEF - Etablissement de Champigneulle :

Le Domaine de la Talintey - 1 rue de la Grande Douve - CS 80019 - 54250 CHAMPIGNEULLES

LGEF - Etablissement de Strasbourg :

Rue Baden Powell - 67082 STRASBOURG Cedex



CONTACTS ET RENSEIGNEMENTS

ADMINISTRATIFS



Florent Gosselin
Coordinateur IR2F
fgosselin@lgef.fff.fr
03 26 79 72 80

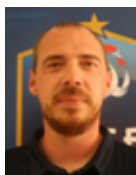

Raphael Chalenton
Coordinateur des formations techniques
rchalenton@fff.fr - 03 26 79 72 84



Sébastien Roehrig
Responsable financier IR2F
sroehrig@lgef.fff.fr - 03 83 91 80 08



Hélène Stoky
Assistante administrative
hstoky@lgef.fff.fr - 03 83 91 80 06



Alicia Gonzalez
Assistante administrative FIA
agonzalez@lgef.fff.fr - 03 88 27 94 05



Isaline Dongois
Assistante administrative
educateurs@lgef.fff.fr
03 26 79 67 68

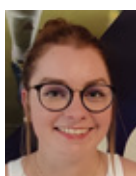

Lucile Laurent
Assistante administrative
educateurs@lgef.fff.fr
03 26 79 67 68

TECHNICIENS / FORMATEURS



Fabrice Villière
Directeur technique régional
en charge des formations éducateurs
fvilliere@lgef.fff.fr - 03 26 79 72 80



Pierre Metzger
CTR formation
pmetzger@lgef.fff.fr
03 83 91 36 91



Pascal Rohn
CTR formation
prohn@lgef.fff.fr
03 89 50 78 26

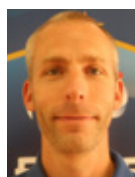

Matthieu Lombard
Conseiller technique régional
en arbitrage
mlombard@lgef.fff.fr
03 88 27 95 91



Sophie Gervason
Responsable pédagogique
des formations de dirigeants
sgervason@lgef.fff.fr
03 88 27 95 05

PARCOURS DE FORMATION DES ÉDUCATEURS



Formations nationales gérées par l'IFF

Sandra PRADO
01 34 84 08 22
sprado@fff.fr

Thibaut CHESNEAU
01 34 84 08 21
tchesneau@fff.fr

Formations gérées par l'IR2F

Raphael Chalenton
03 26 79 72 84
rchalenton@fff.fr

Hélène Stoky
03 83 91 80 06
hstoky@lgef.fff.fr

Marie-Thérèse Schroeter
03 88 27 94 02
mtschröeter@lgef.fff.fr

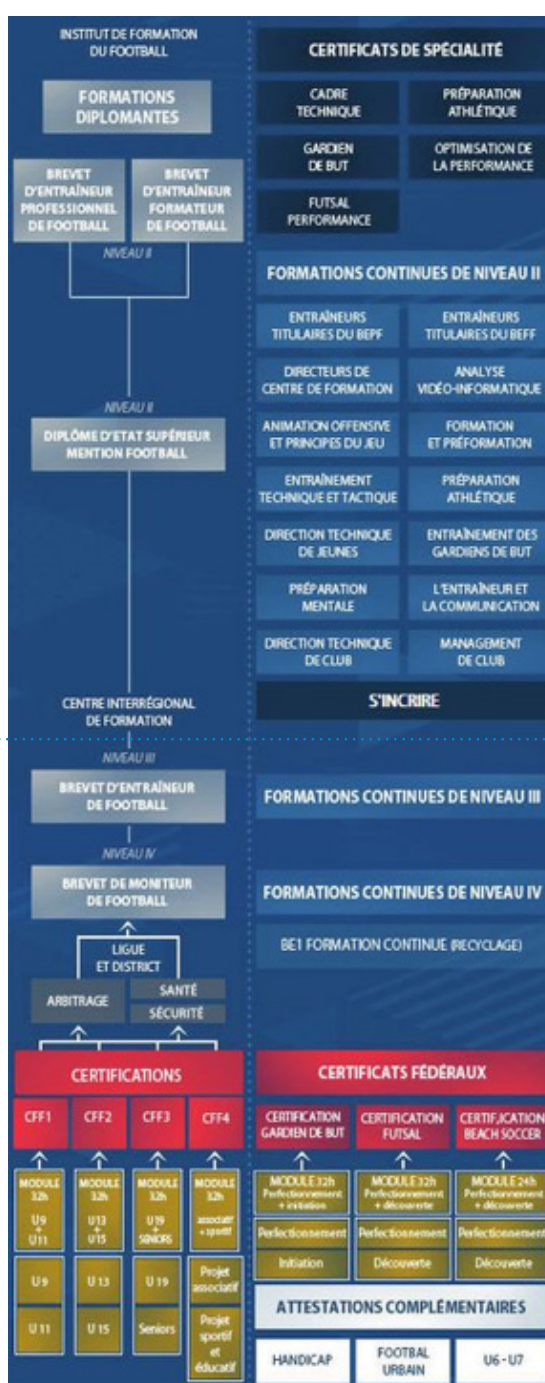

PARCOURS DE FORMATION DES ÉDUCATEURS

Voici l'offre de formation à destination des Entraîneurs et des Educateurs, dispensée par la Ligue du Grand Est de Football.

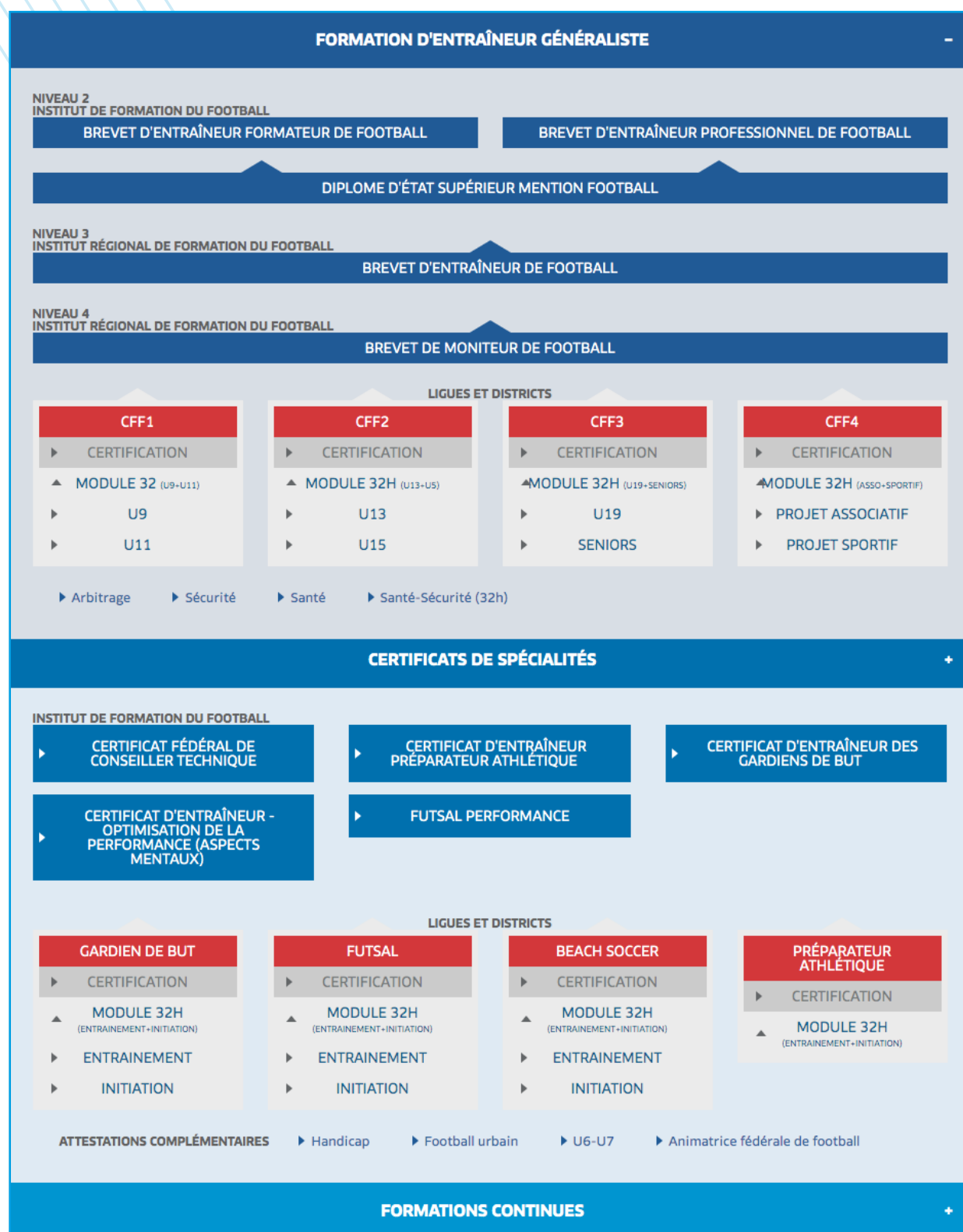

TUTORIEL D'INSCRIPTION

EN LIGNE CFFS

1. Rendez-vous sur le site de la Ligue du Grand Est de Football ou du District dans lequel vous souhaitez vous former :

<https://lgef.fff.fr/formations/>

<https://actifoot.fr/formations/>

<https://maformation.fff.fr/4-parcours-de-formation-regional.html?cdg=5602>

2. Cliquez sur l'onglet « ÉDUCATEUR », puis sur « INSCRIPTION FORMATIONS »



TUTORIEL D'INSCRIPTION EN LIGNE CFFS

3. Choisissez la formation souhaitée en cliquant dessus

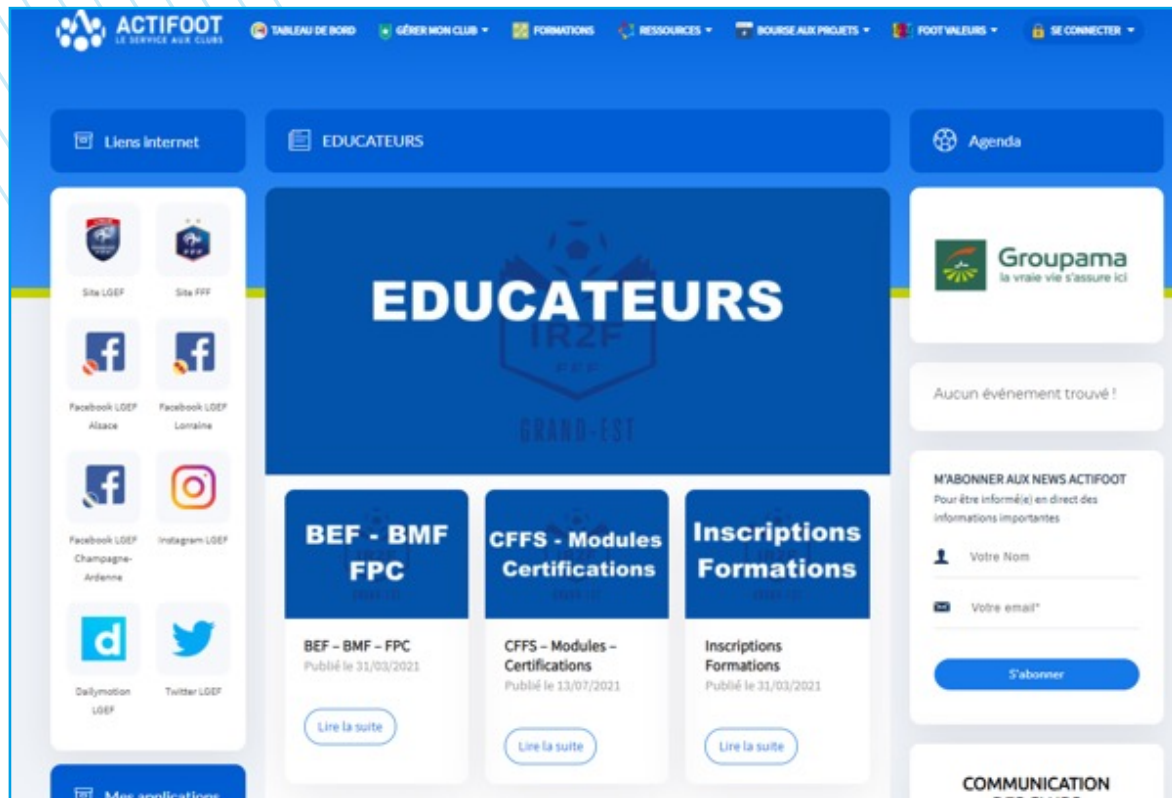

4. Sélectionnez le District de votre choix dans le menu déroulant puis cliquez sur « CONSULTER LA LISTE DES SESSIONS »

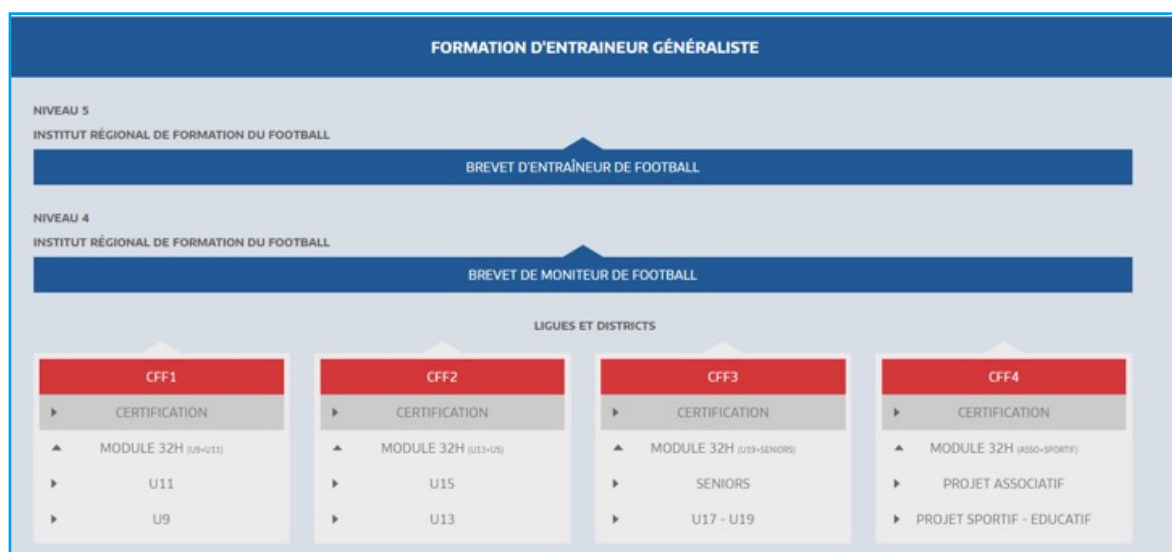

5. Choisissez la formation qui vous convient et cliquez sur « S'INSCRIRE »

NB : Sur cette même page, pensez à récupérer le dossier de candidature à nous renvoyer avec l'inscription.

ANIMATEUR(TRICE)/EDUCATEUR(TRICE)

U13/U15

Le module 32 heures est composé des modules "U13" et "U15" (voir fiches correspondantes).

RECHERCHE DE FORMATIONS

Sélectionnez un centre de gestion dans la liste ci-dessous :

Centre de gestion

LIGUE DU GRAND EST DE FOOTBALL

Consulter la liste des sessions

CFF2-U13-U15

du 13/09/2021 au 16/09/2021

Centre District Alsace Haut-Rhin ILLZACH

2A, rue du stade
68313 - ILLZACH

Coût de la formation : 120€

Dossier à retourner exclusivement par mail à : educateurs@lgef.fff.fr

Places disponibles : 23

S'inscrire à la formation

6. Complétez le formulaire et cliquez sur «VALIDER»

CFF2-U13-U15 / LIGUE DU GRAND EST DE FOOTBALL

Session du 13/09/2021 au 16/09/2021

Identifiez-vous

Nom *

Saisissez votre nom ici

Prénom *

Saisissez votre prénom ici

Date de naissance *

dd/mm/yyyy

Pour affiner votre recherche, vous pouvez nous préciser :

N° d'affiliation de votre club

Saisissez le N° d'affiliation du club

ou

N° d'individu FFF

Saisissez votre N° d'individu

Valider Annuler

TUTORIEL D'INSCRIPTION

EN LIGNE CFFS

7. Une fois la pré-inscription en ligne terminée, le candidat aura une confirmation de la préinscription à imprimer avec l'ensemble des informations préalablement communiquées.

ATTENTION : la Pré-inscription en ligne ne vaut pas inscription définitive !. Seul l'IR2F valide définitivement votre inscription sous couvert de la réception du dossier d'inscription.

8. Pour valider votre inscription, vous devez renvoyer la fiche d'inscription et le règlement par virement ou via l'autorisation de prélèvement compte club à l'adresse educateurs@lgef.fff.fr



CFF1

CERTIFICAT FÉDÉRAL DE FOOTBALL 1



PUBLIC

- Accompagnateurs d'équipes U9 et U11
- Parents désirant éduquer
- Dirigeants, entraîneurs, éducateurs autres catégories



DURÉE
32h



OBJECTIFS

- Accueillir en sécurité des enfants de 7 à 10 ans (U7 à U9)
- Animer et conduire des séances en cohérence avec les catégories concernées
- Accompagner et diriger une équipe en compétition (plateaux)



LIEU



DATES



TARIFS

Informations diverses

Alsace	KINTZHEIM	18 au 23 octobre 2021	120 €	-
	STRASBOURG	25 au 28 octobre 2021	120 €	Demi-pension : 60 €
	SARRE UNION	22 au 27 novembre 2021	120 €	-
	SAINT AMARIN	22 au 27 novembre 2021	120 €	-
	SCHIRRHEIN	13 au 18 décembre 2021	120 €	-
	FESSENHEIM	13 au 18 décembre 2021	120 €	-
	ELSAU PORTUGAIS STRASBOURG	24 au 29 janvier 2022	120 €	-
	ILLZACH	14 au 17 février 2022	120 €	-
	BARR	21 au 26 février 2022	120 €	-
	MOTHERN	14 au 19 mars 2022	120 €	-
	BURNHAUPT LE HAUT	21 au 26 mars 2022	120 €	-
Ardennes	RETHEL	11 au 14 avril 2022	120 €	Pension complète : 160€ - Demi pension : 60€
Aube / Haute Marne	TOYES	26 au 28 octobre 2021	120 €	Pension complète : 160€ - Demi pension : 60€
Marne	EPERNAY	25 au 28 octobre 2021	120 €	Pension complète : 160€ - Demi pension : 60€
	REIMS	7 au 10 février 2022	120 €	Pension complète : 160€ - Demi pension : 60€
Moselle	APM METZ	17, 18, 19, 20 août 2021	120 €	
	HAGONDANGE	2, 3, 4, 5 novembre 2021	120 €	
	LONGEVILLE LES ST A	7, 8, 10, 11 février 2022	120 €	

CFF2

CERTIFICAT FÉDÉRAL DE FOOTBALL 2



PUBLIC

- Accompagnateurs d'équipes U13
- Dirigeants, parents désirant éduquer, entraîneurs
- Educateurs autres catégories



DURÉE
32h



OBJECTIFS

- Accueillir en sécurité des enfants de 11 à 15 ans (U13 à U15)
- Animer et conduire des séances en cohérence avec les catégories concernées
- Accompagner et diriger une équipe en compétition (matches)



LIEU



DATES



TARIFS

Informations diverses

Alsace	Illzach	13 au 16 septembre 2021	120 €	-
	Strasbourg	27 au 30 septembre 2021	120 €	-
	Illzach	07 au 10 mars 2022	120 €	-
	Strasbourg	21 au 24 mars 2022	120 €	-
Aube	Troyes	2 au 5 novembre 2021	120 €	-
Marne	Reims	25 au 28 octobre 2021	120 €	-
	Reims	15 au 18 février 2021	120 €	-
Meurthe et Moselle	Lunéville	04, 05, 07, 08 avril 2022	120 €	-
Moselle	Uckange	27, 28, 30 septembre et 01 octobre 2021	120 €	-
	Boulay	21, 22, 24 et 25 février 2022	120 €	-

CFF3

CERTIFICAT FÉDÉRAL DE FOOTBALL 3



PUBLIC

- Accompagnateurs d'équipes U17-U19 et U20+
- Dirigeants, parents désirant éduquer, entraîneurs
- Éducateurs autres catégories



DURÉE
32h



OBJECTIFS

- Accueillir en sécurité des enfants de 16 ans et des séniors (U17 à U20+)
- Animer et conduire des séances en cohérence avec les catégories concernées
- Accompagner et diriger une équipe en compétition



LIEU



DATES



TARIFS

Informations
diverses

Alsace	Illzach	du 18 au 21 octobre 2021	120 €	-
	Strasbourg	du 29 nov au 02 décembre 2021	120 €	-
	Strasbourg	du 28 au 31 mars 2022	120 €	-
Ardennes	Rethel	du 7 au 10 décembre 2021	120 €	-
Haute-Marne	St Dizier	du 7 au 10 juin 2021	120 €	-
Marne	Reims	du 11 au 14 avril 2021	120 €	-
Meurthe et Moselle	RC Champigneulles	11, 12, 13 et 14 octobre 2021	120 €	-
	Val de l'Orne - Homécourt	28, 29, 31 mars et 01 avril 2022	120 €	-
Moselle	Maizières-les-Metz	18, 19, 21, 22 octobre 2021	120 €	-

CFF4

CERTIFICAT FÉDÉRAL DE FOOTBALL 4



PUBLIC

- Licencié(e) de la FFF ayant ou souhaitant exercer une mission associative, sportive et/ou éducative au sein d'un club ou d'une structure de football



DURÉE
32h



OBJECTIFS

- Être capable de contribuer au projet de développement d'un club ou d'une structure de football, en sécurité



LIEU



DATES



TARIFS

Informations
diverses

Alsace	Strasbourg	26, 27 novembre et 03, 04 décembre 2021	120 €	-
	Illzach	07, 08, 14, 15 janvier 2022	120 €	-
Marne	Reims	du 12 au 15 octobre 2021	120 €	-

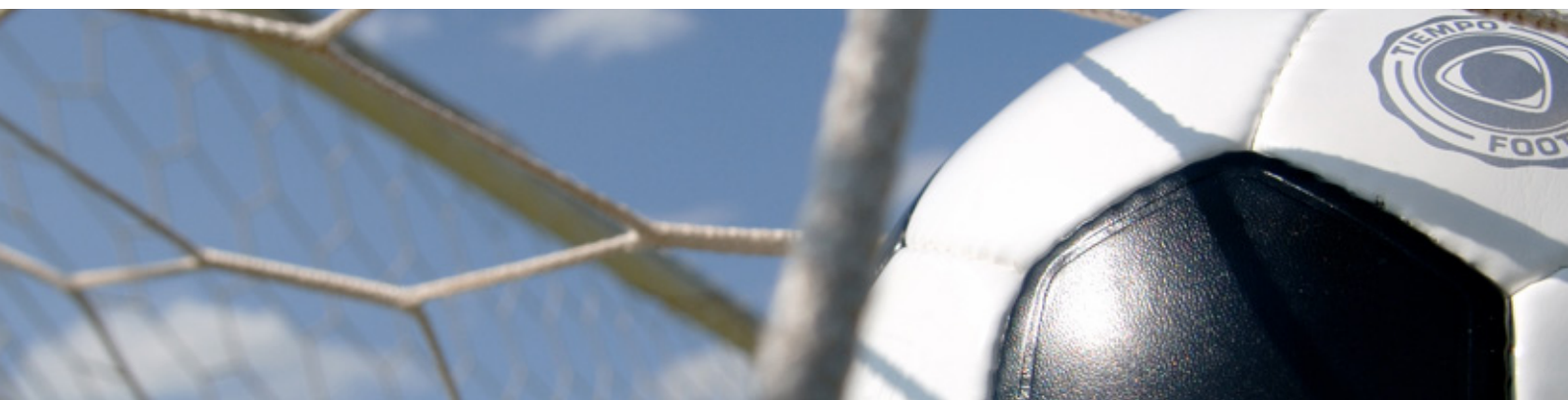



GRAND-EST

FORMATION ÉLIGIBLE
AU BON DE FORMATION[+ d'infos](#)

MODULE U6/U7



PUBLIC

- Licencié(e) de la FFF ayant ou souhaitant exercer une mission éducative au sein d'un club ou structure de football

DURÉE
8h

OBJECTIFS

- Être capable d'assurer la sécurité des enfants, d'optimiser l'organisation des plateaux
- Être capable d'utiliser une démarche pédagogique facilitant l'expression des enfants



LIEU



DATES



TARIFS

Informations
diverses

Alsace	GEISPOLSHEIM	29 et 30 octobre 2021	30 €	-
	SCHWEIGHOUSE SUR MODER	29 et 30 octobre 2021	30 €	-
	ROUFFACH	29 et 30 octobre 2021	30 €	-
	AS STRASBOURG	18 et 19 février 2022	30 €	-
Ardennes	CHARLEVILLE MEZIERES	18 septembre 2021	30 €	Demi-pension : 15€
	SEDAN	29 janvier 2022	30 €	Demi-pension : 15€
Aube	TROYES	30 octobre 2021	30 €	Demi-pension : 15€
Haute Marne	MARNAVAL	18 septembre 2021	30 €	Demi-pension : 15€
	SARREY	19 février 2022	30 €	Demi-pension : 15€
Marne	REIMS	30 octobre 2021	30 €	Demi-pension : 15€
	FAGNIERES	6 novembre 2021	30 €	Demi-pension : 15€
Meurthe et Moselle	VILLERS LES NANCY	1 et 2 octobre 2021	30 €	-
	CONFLANS EN JARNISY	1 et 2 octobre 2021	30 €	-
Meuse	VAL D'ORNAIN	2 octobre 2021	30 €	-
	MANGIENNES	2 avril 2022	30 €	-
Moselle	MAGNY	25 août 2021	30 €	-
	DIEUZE	10 et 11 septembre 2021	30 €	-
	BASSE HAM	1 et 2 octobre 2021	30 €	-
	BEHREN	2 février 2022	30 €	-
Vosges	THAON LES VOSGES	29 septembre 2021	30 €	-
	RAON L'ETAPE	11 mai 2022	30 €	-



GRAND-EST

FORMATION ÉLIGIBLE
AU BON DE FORMATION[+ d'infos](#)

MODULE U9

PUBLIC



- Accompagnateurs d'équipes U7 à U9
- Parents désirant éduquer
- Dirigeants, entraîneurs, éducateurs autres catégories



DURÉE

16h



OBJECTIFS

- Accueillir en sécurité des enfants de 7 à 8 ans (U7 à U9)
- Animer et conduire des séances en cohérence avec les catégories concernées
- Accompagner et diriger une équipe en compétition et/ou lors des plateaux



LIEU



DATES



TARIFS

Informations
diverses

Ardennes	SEDAN	10, 11 et 12 septembre 2021	60 €	Demi-pension : 30€
	CHARLEVILLE MEZIERES	21, 22 et 23 janvier 2022	60 €	Demi-pension : 30€
Aube	TROYES	14 et 15 février 2022	60 €	Demi-pension : 30€
Haute Marne	CHEVILLON	10, 11 et 12 septembre 2021	60 €	Demi-pension : 30€
	LANGRES	28 et 29 janvier 2022	60 €	Demi-pension : 30€
Marne	CORMONTREUIL	18 et 25 septembre 2021	60 €	Demi-pension : 30€
	VITRY LE FRANCOIS	11 et 13 novembre 2021	60 €	Demi-pension : 30€
Meurthe et Moselle	VANDOEUVRE	27 et 28 août 2021	60 €	-
	VILLERUPT	15, 17, 18 et 20 novembre 2021	60 €	-
	PULNOY	21 et 22 décembre 2021	60 €	-
	BLENOD	11 et 12 avril 2022	60 €	-
Meuse	COMMERCEY	26 et 27 octobre 2021	60 €	-
	ETAIN	7 et 14 mai 2022	60 €	-
Moselle	BENESTROFF	30 et 31 août 2021	60 €	-
Vosges	ELOYES	30 et 31 août 2021	60 €	-
	SAINTE MARGUERITE	2 et 3 novembre 2021	60 €	-
	NEUFCHATEAU	8 et 9 mars 2022	60 €	-



GRAND-EST

FORMATION ÉLIGIBLE
AU BON DE FORMATION[+ d'infos](#)

MODULE U11



PUBLIC

- Accompagnateurs d'équipes U9 à U11
- Parents désirant éduquer
- Dirigeants, entraîneurs, éducateurs autres catégories

DURÉE
16h

OBJECTIFS

- Accueillir en sécurité des enfants de 9 à 10 ans (U9 à U11)
- Animer et conduire des séances en cohérence avec les catégories concernées
- Accompagner et diriger une équipe en compétition et/ou lors des plateaux



LIEU



DATES



TARIFS

Informations
diverses

Ardennes	CHARLEVILLE MEZIERES	3, 4 et 5 septembre 2021	60 €	Demi-pension : 30€
	SEDAN	14, 15 et 16 janvier 2022	60 €	Demi-pension : 30€
Aube	TROYES	17 et 18 février 2022	60 €	Demi-pension : 30€
Haute Marne	BRICON	3, 4 et 5 septembre 2021	60 €	Demi-pension : 30€
	VAUX SUR BLAISE	14 et 15 janvier 2022	60 €	Demi-pension : 30€
Marne	DIZY	23 et 30 octobre 2021	60 €	Demi-pension : 30€
	FAGNIERES	15 et 22 janvier 2022	60 €	Demi-pension : 30€
Meurthe et Moselle	BRIEY	17 et 18 août 2021	60 €	
	LANEUVEVILLE DVT NANCY	20, 22, 23 et 25 septembre 2021	60 €	
	CHAMPIGNEULLES	17, 19, 20 et 22 janvier 2022	60 €	
	BLENOD	14 et 15 avril 2022	60 €	
Meuse	THIERVILLE	11 et 18 septembre 2021	60 €	
	LONGEVILLE	12 et 13 avril 2022	60 €	
Moselle	SARREBOURG	14 et 15 septembre 2021	60 €	
Vosges	LA BRESSE	21 et 22 septembre 2021	60 €	
	VITTEL	5 et 6 avril 2022	60 €	

MODULE U13

PUBLIC

- Accompagnateurs d'équipes U11 à U13
- Dirigeants, entraîneurs, éducateurs autres catégories



DURÉE
16h

OBJECTIFS



- Accueillir en sécurité des enfants de 11 à 12 ans (U12 à U13)
- Animer et conduire des séances en cohérence avec les catégories concernées
- Accompagner et diriger une équipe en compétition et/ou lors des plateaux



LIEU



DATES



TARIFS

Informations diverses

Ardennes	Rethel	17 et 18 décembre 2021	60 €	-
Haute-Marne	Chaumont	22 et 23 octobre 2021	60 €	-
	Chaumont	29 et 30 octobre 2021	60 €	-
Meurthe et Moselle	Godbrange	25 et 26 août 2021	60 €	-
Meuse	Commercy	22 et 23 mars 2022	60 €	-
Moselle	Verny	20 et 21 septembre 2021	60 €	-
Vosges	Saint-Dié	19 et 20 août 2021	60 €	-

MODULE U15



PUBLIC

- Accompagnateurs d'équipes U13 à U15
- Dirigeants, entraîneurs, éducateurs autres catégories



DURÉE
16h

OBJECTIFS



- Accueillir en sécurité des enfants de 13 à 14 ans (U14 à U15)
- Animer et conduire des séances en cohérence avec les catégories concernées
- Accompagner et diriger une équipe en compétition et/ou lors des plateaux



LIEU



DATES



TARIFS

Informations diverses

Aube	Troyes	28 et 29 janvier 2022	60 €	-
Marne	Reims	24 et 25 septembre 2021	60 €	-
Moselle	Verny	23 et 24 septembre 2021	60 €	-
Vosges	Saint-Dié	23 et 24 novembre 2021	60 €	-

MODULE U17



PUBLIC

- Accompagnateurs d'équipes U17 et U19
- Dirigeants, entraîneurs, éducateurs autres catégories



OBJECTIFS

- Accueillir en sécurité des enfants de 15 ans à 18 ans
- Animer et conduire des séances en cohérence avec les catégories
- Accompagner et diriger une équipe en compétition



DURÉE
16h



LIEU



DATES



TARIFS

Informations diverses

Moselle	Verny	02 et 03 mai 2022	60 €	-
Vosges	Gerardmer	16 et 17 mars 2022	60 €	-

MODULE SENIORS



PUBLIC

- Accompagnateurs d'équipes Séniors
- Dirigeants, entraîneurs, éducateurs autres catégories



OBJECTIFS

- Accueillir en sécurité des Séniors
- Animer et conduire des séances en cohérence avec les catégories
- Accompagner et diriger une équipe en compétition



DURÉE
16h



LIEU



DATES



TARIFS

Informations diverses

Moselle	Verny	05 et 06 mai 2022	60 €	-
Vosges	Golbey	25 et 26 avril 2022	60 €	-



GRAND-EST

FORMATIONS ÉLIGIBLES
AU BON DE FORMATION[+ d'infos](#)

PROJET ASSOCIATIF



PUBLIC

- Licencié(e) de la fédération Française de Football ayant ou souhaitant exercer une mission associative, sportive et / ou éducative au sein d'un club ou d'une structure de Football

DURÉE
16h

OBJECTIFS

- Etre capable de contribuer au projet de développement d'un club ou d'une structure de Football, en sécurité



LIEU



DATES



TARIFS

Informations diverses

Ardennes	Rethel	1 et 2 octobre 2021	60 €	-
Aube	Troyes	11 et 12 novembre 2021	60 €	-
Meurthe et Moselle	LGEF Champigneulles	29 et 30 novembre 2021	60 €	-
	Villey St Etienne	13 et 14 décembre 2021	60 €	-
Moselle	Hagondange	02 et 03 décembre 2021	60 €	-

PROJET SPORTIF



PUBLIC

- Licencié(e) de la fédération Française de Football ayant ou souhaitant exercer une mission associative, sportive et / ou éducative au sein d'un club ou d'une structure de Football

DURÉE
16h

OBJECTIFS

- Etre capable de contribuer au projet de développement d'un club ou d'une structure de Football, en sécurité



LIEU



DATES



TARIFS

Informations diverses

Haute-Marne	Chaumont	25 et 26 février 2022	60 €	-
Marne	Reims	21 et 22 janvier 2022	60 €	-
Meurthe et Moselle	LGEF Champigneulles	02 et 03 décembre 2021	60 €	-
	Villey St Etienne	20 et 21 janvier 2022	60 €	-
Moselle	Thionville	13 et 14 janvier 2022	60 €	-

MODULE ARBITRAGE



PUBLIC

- Accompagnateurs d'équipes
- Dirigeants, parents
- Educateurs de toutes catégories
- Arbitres



DURÉE
16h



OBJECTIFS

- Connaître les lois du jeu du Football à effectif réduit et à 11
- Animer et conduire des interventions sur la sensibilisation l'arbitrage
- Développer des compétences à arbitrer une rencontre officielle et dans le cadre de l'entraînement



LIEU



DATES



TARIFS

Informations diverses

Alsace	Strasbourg	08 et 09 novembre 2021	60 €	-
	Illzach	21 et 22 février 2022	60 €	-
Marne	Reims	13 et 14 janvier 2022	60 €	-
	Reims	17 et 18 mai 2022	60 €	-
Meurthe et Moselle	RC Champigneulles	07 et 08 février 2022	60 €	-
Moselle	RS Magny	15 et 16 novembre 2021	60 €	-



GRAND-EST

FORMATION ÉLIGIBLE
AU BON DE FORMATION[+ d'infos](#)**DURÉE**
17h30**PUBLIC**

- Educateurs toutes catégories
- Accompagnateurs d'équipes
- Joueurs, dirigeants, parents
- Arbitres

OBJECTIFS

- Etre capable de sécuriser l'environnement de la pratique Football

**LIEU****DATES****TARIFS**

Informations diverses

Alsace	Strasbourg	15 au 18 novembre 2021	120 €	-
Marne	Reims	15 au 18 mars 2022	120 €	-

MODULE SÉCURITÉ

**LIEU****DATES****TARIFS**

Informations diverses

Marne	Reims	13 et 14 janvier 2022	-	-
Meurthe et Moselle	CREPS Nancy	06, 07 janvier 2022	-	-

MODULE SANTÉ

**PUBLIC**

- Educateurs toutes catégories
- Accompagnateurs d'équipes
- Joueurs, dirigeants, parents
- Arbitres

OBJECTIFS

- Etre capable de prendre en compte la santé des pratiquants

**DURÉE**
17h30**LIEU****DATES****TARIFS**

Informations diverses

Meurthe et Moselle	CREPS Nancy	04, 05 janvier 2022	-	-
--------------------	-------------	---------------------	---	---

CERTIFICAT FÉDÉRAL PRÉPARATION ATHLÉTIQUE (CFPA)



PUBLIC

- Licencié(e) FFF ayant ou souhaitant exercer une mission éducative au sein d'un club ou d'une structure de Football



DURÉE
32h



OBJECTIFS

- Identifier les caractéristiques du joueur dans le jeu afin de fixer des objectifs d'apprentissage adaptés
- Identifier les qualités physiques à développer en fonction des publics
- Apprendre à quantifier la charge d'entraînement
- Être capable de prévenir les blessures générées par la pratique du football
- Être capable d'établir une programmation du travail des qualités athlétiques
- Être capable de structurer et organiser le travail athlétique
- Être capable d'évaluer les progrès de ses joueurs



LIEU



DATES



TARIFS

Informations diverses

	LIEU	DATES	TARIFS	Informations diverses
Alsace	Strasbourg	02 au 05 mai 2022	120 €	-
Marne	Reims	19 au 22 avril 2022	120 €	-
Moselle	Marly	7, 8 et 10, 11 mars 2022	120 €	-

MODULE BEACH SOCCER

INITIATION



PUBLIC

- Connaître les lois du jeu essentielles du Beach-Soccer.
- Discerner les différentes parties d'une séance et les procédés d'entraînement.
- Pouvoir mener des actions techniques Beach-Soccer au sein de son club pour toutes les catégories
- Pouvoir mener des entraînements en Beach-Soccer.



DURÉE
8h



OBJECTIFS

- Educateurs et éducatrices de toutes catégories / Educateurs spécialistes Beach-Soccer.



LIEU



DATES



TARIFS

Informations diverses

Moselle	Amnéville	10 juin 2022	30 €	-
Alsace	Ostwald	10 juin 2022	30 €	-



GRAND-EST

FORMATION ÉLIGIBLE
AU BON DE FORMATION[+ d'infos](#)MODULE FUTSAL
DÉCOUVERTE

PUBLIC

- Licencié(e) FFF ayant ou souhaitant exercer une mission éducative au sein d'un club ou d'une structure de football et souhaitant promouvoir le Futsal

DURÉE
16h

OBJECTIFS

- Encadrer des jeunes pour la pratique du Futsal. Développer le Futsal dans les clubs, écoles, collèges, sur des terrains de proximité avec des jeunes joueurs



LIEU



DATES



TARIFS

Informations diverses

Alsace	NIEDERHAUSBERGEN	27 au 28 septembre 2021	60 €	-
Ardennes	CHARLEVILLE MEZIERES	29, 30 et 31 octobre 2021	60 €	Demi-pension : 30€
Aube	TROYES	20 et 21 décembre 2021	60 €	Demi-pension : 30€
Haute Marne	CHAUMONT	4 et 5 novembre 2021	60 €	Demi-pension : 30€
Marne	REIMS	1 et 6 novembre 2021	60 €	Demi-pension : 30€
Meurthe et Moselle	BATILLY	29 et 30 octobre 2021	60 €	-
	NEUVES MAISONS	5 et 6 novembre 2021	60 €	-
Meuse	DIEUE SUR MEUSE	11 et 20 décembre 2021	60 €	-
Moselle	BEHREN LES F	11 et 12 novembre 2021	60 €	-
Vosges	LE THOLY	13 et 14 décembre 2021	60 €	-

MODULE FUTSAL
ENTRAÎNEMENT

LIEU



DATES



TARIFS

Informations diverses

Alsace	Niederhausbergen	29 et 30 septembre 2021	60 €	-
Aube	Troyes	27 et 28 décembre 2021	60 €	-
Marne	Reims	8 et 9 avril 2022	60 €	-
Moselle	Batilly	16 et 17 décembre 2021	60 €	-



GRAND-EST

FORMATION ÉLIGIBLE
AU BON DE FORMATION[+ d'infos](#)

MODULE ANIMATRICE

FÉDÉRALE DE FOOTBALL



PUBLIC

- Public prioritaire* : public féminin (*ouvert partiellement au public masculin)
- Non licenciée ou Licenciée de la Fédération Française de Football

**DURÉE**

8h



OBJECTIFS

- Etre capable d'appréhender l'environnement du football (féminin), les publics, les fonctions au sein du club autour de la pratique des jeunes.
- Etre capable de participer à la vie du club et à l'encadrement de la pratique des jeunes.

**LIEU****DATES****TARIFS**

Informations diverses

Alsace	NIEDERHAUSBERGEN	5 février 2022	25 €	-
	ILLZACH	5 février 2022	25 €	-
Ardennes	CHARLEVILLE MEZIERES	16 avril 2022	25 €	Demi-pension : 15€
Haute Marne	CHAUMONT	23 avril 2022	25 €	Demi-pension : 15€
Marne	EPERNAY	23 octobre 2021	25 €	Demi-pension : 15€
Meurthe et Moselle	HUSSIGNY	22 septembre 2021	25 €	-
	SEICHAMPS	29 septembre 2021	25 €	-
Meuse	VOID	26 mars 2022	25 €	-
Moselle	BOUSSE	18 août 2021	25 €	-
	SARREGUEMINES BEAUSOLEIL	9 octobre 2021	25 €	-
	CUVRY	5 février 2022	25 €	-
Vosges	EPINAL	26 mars 2022	25 €	-

MODULE GARDIEN DE BUT INITIATION



PUBLIC

- Licencié(e) de la Fédération Française de Football (FFF) ayant ou souhaitant exercer une mission éducative et sportive auprès des gardiens de but



DURÉE
16h



OBJECTIFS

- Encadrer des jeunes et des seniors dans le cadre de l'entraînement des gardiens de but



LIEU



DATES



TARIFS

Informations diverses

Alsace	STRASBOURG	5 et 6 novembre 2021	60 €	Demi-pension : 30€
	SAUSHEIM	25 et 26 mars 2022	60 €	-
Aube	TROYES	19 et 20 novembre 2021	60 €	Demi-pension : 30€
Marne	REIMS	22 et 23 octobre 2021	60 €	Demi-pension : 30€
Moselle	FC METZ (plaine de jeu)	14 et 15 février 2022	60 €	-
Vosges	CHARMES	3 et 4 mai 2022	60 €	-

MODULE GARDIEN DE BUT ENTRAINEMENT



PUBLIC

- Licencié(e) de la Fédération Française de Football (FFF) ayant ou souhaitant exercer une mission éducative et sportive auprès des gardiens de but



DURÉE
16h



OBJECTIFS

- Encadrement et perfectionnement des différents publics dans le cadre de l'entraînement et de la compétitions des gardiens de but



LIEU



DATES



TARIFS

Informations diverses

Alsace	Scherwiller	08 et 09 avril 2022	60 €	-
Aube	Troyes	18 et 19 mars 2022	60 €	-



GRAND-EST

CERTIFICATION
CFF1 ET CFF4 ÉLIGIBLE
AU BON DE FORMATION

[+ d'infos](#)



LIEU

NOM



DATES



TARIFS

Alsace	Strasbourg	Certifs Péda CFF 1	2 et 3	24 septembre 2021	45 €
	Illzach	Certifs Péda CFF 1	2 et 3	24 septembre 2021	45 €
	Scherwiller	Certifications Gardien de But		9 avril 2022	45 €
	Illzach	Certifs Péda CFF 1	2 et 3	20 mai 2022	45 €
	Strasbourg	Certifs Péda CFF 4		20 mai 2022	45 €
	Illzach	Certifs Péda CFF 4		20 mai 2022	45 €
Aube	Troyes	Certifs Péda CFF 1	2 et 3	7 avril 2022	45 €
	Troyes	Certifs Péda CFF 1	2 et 3	4 mai 2022	45 €
Marne	Reims	Certifs Péda CFF 4		18 janvier 2022	45 €
	Reims	Certifs Péda CFF 1	2 et 3	17 février 2022	45 €
	Reims	Certifs Péda CFF 1	2 et 3	19 avril 2022	45 €
	Reims	Certifs Péda CFF 4		24 mai 2022	45 €
Meurthe et Moselle	LGEF	Certifs Péda CFF 4		23 mai 2022	45 €
Moselle	Trémery	Certifs Péda CFF 1	2 et 3	29 septembre 2021	45 €
	Trémery	Certifs Péda CFF 1	2 et 3	12 mai 2022	45 €
	Strasbourg	Certifs Péda CFF 1	2 et 3	20 mai 2022	45 €
	Strasbourg	Certifications Préparateur Athlétique		20 mai 2022	45 €
Vosges	Epinal	Certifs Péda CFF 1	2 et 3	10 novembre 2021	45 €

CALENDRIER DES FORMATIONS PROFESSIONNELLES

BREVET ENTRAINEUR DE FOOTBALL (BEF)



PUBLIC

- Entraîneur, éducateur, de club de niveau régional (U15 à Seniors), entraîneur, éducateur d'équipes de jeunes de niveau national, chargé(e) de l'encadrement des différentes équipes du club et de l'animation du projet du club dans le domaine sportif, éducatif et associatif.



OBJECTIFS

- Mettre en œuvre le projet sportif d'un club ou d'une structure de football au minimum de niveau régional (U15 à Seniors), dans le champ des différentes pratiques de base du football amateur (tous âges)
- Entraîner une équipe au minimum de niveau régional (U15 à Seniors)
- Assurer, en autonomie la conception de cycles et la conduite de séances d'entraînement en football, intégrant des notions d'arbitrage
- Diriger une équipe au minimum de niveau régional (U15 à Seniors)
- Participer aux actions de communication, de promotion et de gestion du club ou de la structure
- Effectuer le suivi de l'activité du football et la coordination des intervenants et accompagnateurs du club ou de la structure



DURÉE

228h + mise en situation professionnelle



FORMATIONS

DATES



LIEU



TARIFS

LIGUE DU GRAND EST	Candidatures	Mars / Avril 2022	Site Internet LGEF	3 054 €
	Tests de sélection		CREPS Nancy	50 €
	Positionnement		CREPS Nancy	-

Candidatures Mars/Avril 2022

CALENDRIER DES FORMATIONS PROFESSIONNELLES

BREVET MONITEUR DE FOOTBALL (BMF)



PUBLIC

- Educateur / Educatrice de club de niveau départemental chargé(e) de l'encadrement des différentes équipes du club et de l'animation du projet du club dans le domaine sportif-éducatif et associatif.



OBJECTIFS

- Mettre en oeuvre les programmes d'encadrement sportif, transmis par la Direction Technique Nationale de la FFF, dans le champ des différentes pratiques de base du football amateur (tous âges)
- Encadrer les différentes équipes d'un club de niveau départemental
- Animer un projet club de niveau départemental dans les domaines sportif-éducatif et associatif
- Assurer en autonomie la conduite de séances et de cycles d'animation, de préformation, et d'entraînement de football en sécurité, intégrant les notions d'arbitrage
- Participer aux actions de communication, de promotion et de gestion du club ou de la structure
- Effectuer le suivi de l'activité du football et la coordination des intervenants et accompagnateurs du club ou de la structure
- Contribuer à la gestion et à l'organisation de l'accueil des licencié(e)s



DURÉE

191h + mise en situation professionnelle



FORMATIONS



LIEU



TARIFS

LIGUE DU GRAND EST	Candidatures	Mars / Avril 2022	Site Internet LGEF	1 894 €*
	Tests de sélection		REIMS, NANCY, STRASBOURG	50 €
	Positionnement		REIMS, NANCY, STRASBOURG	-

* Montant calculé pour un éducateur qui doit réaliser le parcours complet du BMF et qui n'a certifié aucun diplôme d'éducateurs avant son entrée en formation.

Candidatures Mars/Avril 2022

RECYCLAGE

FORMATION CONTINUE DES MONITEURS BMF/BEF



PUBLIC

Tous les entraîneurs titulaires du Brevet d'Etat d'Educateur Sportif 1er degré, BMF, BEF.

Possibilité pour les entraîneurs licenciés de connaître la date d'échéance de leur recyclage via le Footclubs de leur club. Pour rappel, deux jours de recyclage (16h00) tous les trois ans.



DURÉE
16h



OBJECTIFS

Le recyclage du BMF / BEF a pour objectif de réactualiser les connaissances des moniteurs suivant les nouvelles orientations du football de niveau régional.

- Aborder les problèmes se rapportant à l'entraîneur « homme de terrain »,
- Cerner la diversité et la complexité des compétences requises d'un entraîneur,
- Mettre en place un management adapté à des sportifs de niveau régional



Lien pour s'inscrire aux formations continues BMF / BEF 2021-2022 :

<https://lgef.fff.fr/simple/bef-bmf-formation-continue-2021-2022/>

> Sur la page d'accueil du site de la Ligue du Grand Est de Football, rendez-vous dans l'onglet « FORMATIONS » puis « EDUCATEURS », cliquez sur l'article s'intitulant « BMF/BEF FORMATION CONTINUE 2021-2022 »



LIEU



DATES



TARIFS

Informations diverses

Aisne	Strasbourg (67)	16 et 17 décembre 2021	160 €	-
	Strasbourg (67)	08 et 09 septembre 2021	160 €	-
	Illzach (68)	25 et 26 février 2022	160 €	-
Aube	Troyes (10)	11 et 12 mars 2022	160 €	-
Marne	Reims (51)	22 et 23 octobre 2021	160 €	-
	Reims (51)	17 et 18 décembre 2021	160 €	-
	Reims (51)	6 et 7 mai 2022	160 €	-
Meurthe et Moselle	CREPS de Lorraine (Nancy)	20 et 21 août 2021	160 €	-
	CREPS de Lorraine (Nancy)	01 et 02 octobre 2021	160 €	-
	CREPS de Lorraine (Nancy)	15 et 16 octobre 2021	160 €	-
	CREPS de Lorraine (Nancy)	27 et 28 mai 2022	160 €	-

BREVET ENTRAINEUR ET MONITEUR EN APPRENTISSAGE (BEF ET BMF APPRENTISSAGE)

Une opportunité à saisir pour les jeunes et les clubs



PUBLIC

- Etre âgés de 16 ans à 29 ans
- Etre licencié à la Fédération Française de Football pour la saison en cours
- Etre titulaire du PSC1 ou de l'attestation de Formation aux Premiers Secours



OBJECTIFS

Le métier de l'apprenti moniteur :

- Contribuer à la gestion et à l'organisation de l'accueil des licenciés
- Encadrer les différentes équipes d'un club au niveau départemental et régional
- Animer et développer le projet club dans les domaines sportif, éducatif et associatif
- Participer aux actions de communication, de promotion et de gestion du club ou de la structure
- Suivre 400 heures de formation au rythme d'une semaine de formation par mois
- Etre formé sur une saison



AVANTAGE

Pour l'Apprenti :

- Obtenir un diplôme
- Bénéficier de la gratuité des frais de formation
- Etre rémunéré pendant la formation en tant que salarié

Pour le Club :

- Former un futur salarié et lui apprendre un métier
- Intégrer un jeune à la vie et à la culture de l'entreprise
- Bénéficier d'avantages financiers lors du recrutement (voir page)



RÉMUNÉRATION DES APPRENTIS

L'apprenti bénéficie d'une rémunération variant en fonction de son âge ; en outre, sa rémunération progresse chaque nouvelle année d'exécution de son contrat. Voici les salaires bruts mensuels minima calculés à partir du SMIC au 1^{er} janvier 2021.

Année d'exécution du contrat	Apprenti de moins de 18 ans	Apprenti de 18 à 20 ans	Apprenti de 21 à 25 ans	Apprenti de 26 ans et plus
1ère année	419,74 €	668,47 €	852,42 €	1557,39 €
2e année	609,29 €	792,84 €	950,01 €	1557,39 €

Correspond au salaire minimum conventionnel de la Convention Collective Nationale du Sport

Pour accéder au simulateur de calcul de rémunération, rendez-vous sur le site ;

www.alternance.emploi.gouv.fr

AIDES FINANCIERES A DESTINATION DES EMPLOYEURS

[Cliquez pour accéder à la page 48](#)



Vous êtes un club et vous êtes intéressé par le recrutement d'un apprenti pour la prochaine saison ?

Vous êtes un candidat à l'apprentissage et vous n'avez pas trouvé d'employeur pour la saison prochaine ?

Pour toute question concernant la formation en apprentissage, contactez le CFA des Métiers du Football ou l'IR2F

CFA DES METIERS DU FOOTBALL

87, Boulevard de Grenelle, 75 015 PARIS
Tel : 06 37 46 79 11 - courriel : cfa.iff@fff.fr

IR2F - LGEF

9, Bis Rue des Bons Malades - CS 20026
51 726 REIMS Cedex
Tel : 03 26 79 72 84 - 03 26 79 67 86
Courriel : rchalenton@fff.fr - fgosselin@lgef.fff.fr

VALIDATION DES ACQUIS D'EXPERIENCE (VAE)

Pour tout renseignement concernant le BEF ou le BMF par Validation des Acquis d'Expérience :

Contact : **Raphaël CHALENTON** : rchalenton@fff.fr, 03 26 79 72 84

PARCOURS DE FORMATION DES DIRIGEANTS

NOTE FORMATION DE DIRIGEANTS (PFFD)

LES INFORMATIONS ESSENTIELLES ...

Le Parcours Fédéral de Formations de Dirigeants a été créé afin d'accompagner les dirigeants des clubs sur les problématiques qu'ils rencontrent au quotidien dans leur club. Ainsi, 5 thématiques très variées et 16 modules de formations sont proposés dans le catalogue de l'IR2F que vous retrouverez ci-dessous. A noter que les formations peuvent avoir lieu soit au sein des instances soit dans les clubs qui souhaiteraient faire suivre une formation à leurs dirigeants (minimum : 8 personnes).

Tarif : gratuit (1 bon de formation à 25 €)

Durée d'un module de formation :
4h (le soir en semaine ou samedi matin)

POUR ALLER PLUS LOIN ...

<https://actifoot.fr/formations/dirigeants/formations-dirigeants-lgef-2020-2021/>



Connaissance de l'association
3 modules

- (Re)découvrir le cadre associatif du football
- Maîtriser l'environnement de l'association
- Appréhender les responsabilités de l'association et de son dirigeant



Gestion de club, gestion de projet
5 modules

- Mobiliser et animer une équipe au service d'un projet
- Découvrir la méthodologie de projet
- Construire et promouvoir un projet
- Accompagner une équipe de football U6 à U11
- Développer la responsabilité sociétale de son club



Gestion et ressources financières
2 modules

- S'approprier les clés de la gestion humaine
- Optimiser les ressources financières de son club



Fonction employeur
2 modules

- Recruter un salarié et financer l'emploi
- Accompagner le salarié et développer l'emploi



Communication
4 modules

- Préparer et animer une réunion
- Développer son aisance à l'oral
- Réagir face à un conflit
- Communiquer à l'aide des réseaux sociaux

* Si vous souhaitez accueillir une formation dans votre club, n'hésitez pas à prendre contact avec l'IR2F. Formation possible à partir de 8 participants (voir page x).



Connaissance de l'association

(Re)découvrir le cadre associatif du football



Objectifs :

- Connaître les bases juridiques du fonctionnement d'une association
- Assimiler les types d'acteurs et d'organes de l'association
- Savoir où trouver les informations nécessaires à la gestion d'une association



Public :

- Nouveaux dirigeants de l'association
- Bénévoles, dirigeants, salariés, impliqués dans la gestion régulière de l'association



4 heures

Maîtriser l'environnement de l'association



Objectifs :

- Appréhender l'environnement externe de l'association
- Identifier les acteurs partenaires de l'association et leur rôle
- Comprendre la nouvelle organisation territoriale fédérale



Public :

- Bénévoles, dirigeants, salariés, impliqués dans la gestion régulière de l'association



4 heures

Appréhender les responsabilités de l'association et de son dirigeant



Objectifs :

- Connaître et prévenir les risques inhérents à l'activité de l'association
- Identifier les responsabilités pouvant être engagées par l'association et ses dirigeants
- Distinguer les différents types d'assurances



Public :

- Bénévoles, dirigeants, salariés directement impliqués dans l'administration de l'association



4 heures

Gestion de club, gestion de projet

Mobiliser et animer une équipe au service d'un projet

Objectifs :

- Identifier les missions nécessaires au projet
- Structurer le club et identifier les ressources humaines au service du projet
- Développer sa capacité à gérer les acteurs du club et savoir déléguer
- Fidéliser les membres du club et valoriser leur implication

Public :

- Bénévoles, dirigeants et salariés de clubs, districts, ligues associés à la gestion de projet et à la gestion des ressources humaines

 4 heures

Découvrir la méthodologie de projet

Objectifs :

- Savoir établir un diagnostic sur son club et élaborer une stratégie
- Savoir concevoir et formaliser un projet à travers plusieurs outils (budget, tableau de ressources, échéancier,...)
- Communiquer sur un projet en interne et en externe
- Evaluer la réussite d'un projet

Public :

- Bénévoles, dirigeants et salariés de clubs, districts, ligues associés à la gestion de projet ou souhaitant s'investir dans un projet club

 4 heures

Construire et promouvoir un projet

Objectifs :

- Concevoir un projet de A à Z à partir d'un thème donné (sportif, associatif, éducatif)
- Savoir présenter un projet
- Capitaliser sur les bonnes pratiques à travers plusieurs fiches projets

Public :

- Bénévoles, dirigeants et salariés de clubs, districts, ligues associés à la gestion de projet ou souhaitant s'investir dans un projet club

 4 heures

Accompagner une équipe de football U6 à U11

Objectifs :

- Connaître le rôle dévolu à un Accompagnateur d'équipe de football (U7, U9 et U11)
- Adapter son discours et sa posture en fonction des catégories des enfants
- Maîtriser les étapes de l'organisation des rencontres des enfants (logistique, sécurité, ...)

Public :

- Parents, bénévoles, dirigeants, joueurs souhaitant accompagner des enfants sur les rencontres

 4 heures

Développer la responsabilité sociétale de son club

Objectifs :

- Définir les notions de développement durable et de responsabilité sociétale des organisations (RSO)
- Comprendre les enjeux de la RSO dans le football
- Intégrer les incidences de la RSO dans le fonctionnement du club
- S'appuyer sur les outils à disposition pour mettre en œuvre une démarche de RSO dans son club
- Mettre en place un tableau de bord

Public :

- Bénévoles, dirigeants et salariés de clubs, districts, ligues associés à la gestion de projet ou souhaitant s'investir dans un projet club

 4 heures



Gestion et ressources financières

S'approprier les clés de la gestion financière

Objectifs :

- Comprendre le rôle d'un trésorier
- Assimiler les enjeux de la comptabilité
- Savoir reconnaître les différents documents comptables (compte de résultat, bilan)
- Gérer au quotidien la trésorerie de son club en s'appuyant sur le budget prévisionnel et le plan de trésorerie

Public :

- Dirigeants, bénévoles, salariés de clubs (président, trésorier, secrétaire général, bénévole comptable...) impliqués dans la gestion financière
- Dirigeants, bénévoles, souhaitant s'investir dans la gestion financière de leur club

 4 heures

Optimiser les ressources financières de son club

Objectifs :

- Identifier les ressources financières potentielles d'un club
- Différencier le sponsoring et le mécénat
- Savoir présenter son club à un partenaire privé et réussir son entretien
- Solliciter des subventions (règles, dossiers, dispositifs fédéraux et locaux, ...)

Public :

- Bénévoles et dirigeants de clubs impliqués dans la demande de subventions et la recherche de nouvelles ressources

 4 heures



Fonction employeur

Recruter un salarié et financer l'emploi

Objectifs :

- Identifier les besoins du club en termes de recrutement
- Savoir rédiger une fiche de poste
- Connaître les coûts de l'emploi et les financements possibles
- Savoir mener un entretien d'embauche

Public :

- Bénévoles et dirigeants de clubs qui ont le projet de recruter un premier salarié

 4 heures

Accompagner le salarié et développer l'emploi

Objectifs :

- Préparer l'accueil d'un salarié
- Connaître les principales obligations liées à la fonction employeur : temps de travail, rémunération, durée du travail, congés.
- Connaître les bases de la gestion administrative du personnel
- Connaître les structures qui peuvent accompagner les clubs employeurs
- Développer l'emploi du salarié à l'aide de l'entretien annuel et de la formation

Public :

- Bénévoles et dirigeants qui souhaitent disposer des éléments de base de la gestion du personnel

 4 heures



Communication

Préparer et animer une réunion



Objectifs :

- Maîtriser la préparation et l'organisation d'une réunion
- Savoir conduire une réunion : animer et rendre sa réunion attractive, inciter à l'action ...
- Conclure sa réunion et se projeter sur la suivante : mettre en place un plan d'actions, produire un compte-rendu ...



Public :

- Membres des comités directeurs et salariés des clubs, districts, ligues
- Membres de commissions



4 heures

Développer son aisance à l'oral



Objectifs :

- Identifier les clés d'une prise de parole réussie
- Savoir gérer ses appréhensions
- Analyser ses points forts et axe de progression dans sa prise de parole en public
- Optimiser ses interventions



Public :

- Membres des comités directeurs et salariés des clubs, districts, ligues



4 heures

Réagir face à un conflit



Objectifs :

- Comprendre les mécanismes en jeu dans les conflits
- Maîtriser ses émotions
- Permettre une sortie de crise honorable pour tous
- Savoir répondre à l'agressivité
- Appréhender la posture de tiers dans les conflits



Public :

- Dirigeants, bénévoles, éducateurs, arbitres ...



4 heures

Communiquer à l'aide des réseaux sociaux



Objectifs :

- Appréhender l'environnement de la communication digitale
- Découvrir les fonctionnalités d'une page Facebook
- Maîtriser la gestion et l'animation d'une page Facebook



Public :

- Bénévoles et dirigeants souhaitant développer la communication de leur club à l'aide des réseaux sociaux



4 heures

PARCOURS DE FORMATION DES DIRIGEANTS

NOTE FORMATION DE DIRIGEANTS (PFFD)



POUR VOUS INSCRIRE :

Sur la page d'accueil de la Ligue du Grand est de Football, rendez-vous dans la rubrique « Formation » puis « Dirigeants », cliquez sur l'article s'intitulant « Formation Dirigeants LGEF 2020-2021 »

MODALITÉS D'ACCUEIL :

Vous souhaitez organiser et accueillir une formation au sein de votre club ?

Ouvertes à tous les licenciés des clubs, les sessions de formation du PFFD peuvent être organisées au sein de votre club avec plusieurs dirigeants (8 personnes minimum) ou en relation avec plusieurs clubs voisins.

Pour ce faire, il vous suffit d'avoir une salle ou un club house pouvant accueillir jusqu'à 15 personnes.

La Ligue du Grand Est de Football prendra en charge la restauration à hauteur de 10 € par repas pour amener en fin de saison des moments d'échanges et de convivialité.

Pour pouvoir accueillir au sein de votre club une session de formation, vous pouvez prendre contact avec l'IR2F

CONTACTS

Le Directeur de l'IR2F (Institut Régional de Formation de Football) :
Florent GOSSELIN, fgosselin@lgef.fff.fr

Inscription aux modules de formation :
Sophie GERVASON, sgervason@lgef.fff.fr

FORMATION DES ARBITRES



PUBLIC

- Ouverte à toutes personnes licenciées ou non de la F.F.F. et ayant au minimum 13 ans au 1er janvier de la saison



DURÉE
24h



OBJECTIFS

- Devenir arbitre de football de niveau départemental en étant garant du respect des lois du jeu
- Assimiler et valider le module de la FIA Football défini par la Direction Technique Arbitrage (DTA) :

Séance n°1 : Découverte de la fonction

Séance n°2 : L'avant-match

Séance n°3 : Fautes, cartons et remises en jeu

Séance n°4 : Maniement du drapeau – Hors-jeu – Révisions

Séance n°5 : Révisions – Lecture du jeu – Déplacements

Séance n°6 : Contrôle des connaissances – Gestion des conflits

Séance n°7 : Les formalités administratives

Séance n°8 : Bilan et fidélisation



Séances N°7 et 8 à faire avec le District d'appartenance du candidat et non l'IR2F.

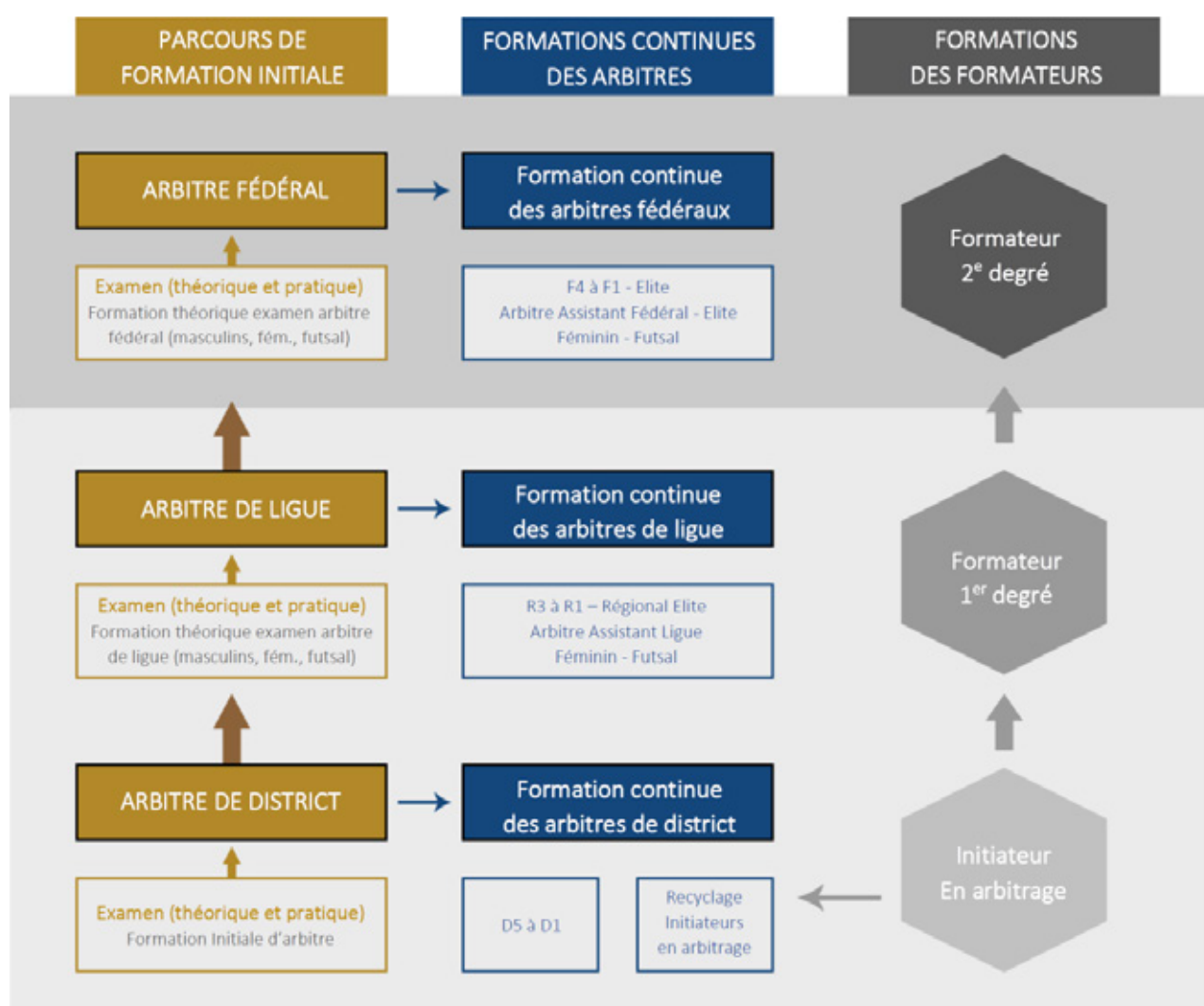

Planning susceptible d'évoluer en fonction des demandes d'inscriptions des clubs. Possibilité d'ajouts ou suppressions de formations.

FORMATION DES ARBITRES

FORMATION INITIALE EN ARBITRAGE

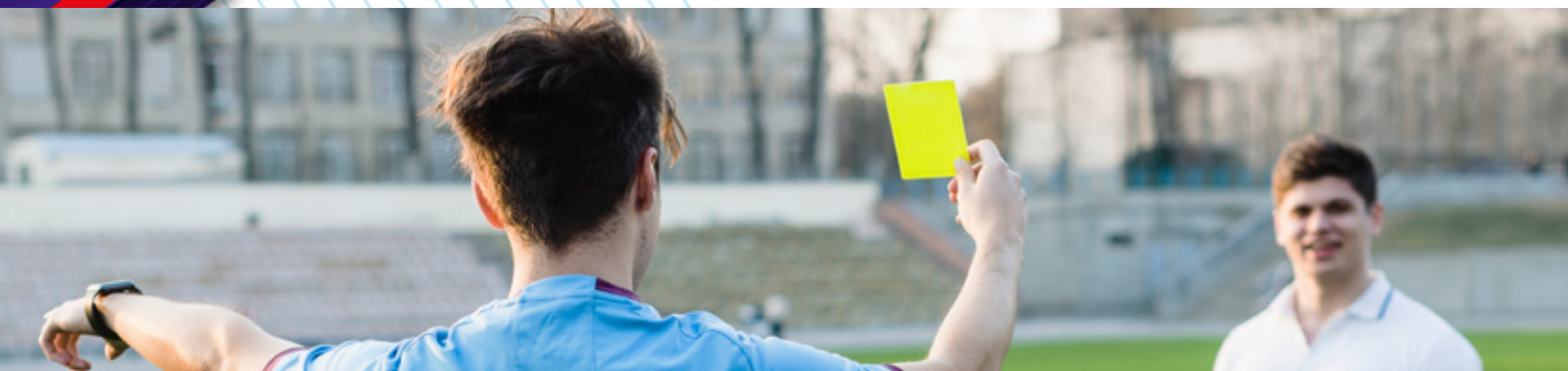

COÛT DE LA FORMATION :

- Frais pédagogiques : 90 €
- Frais de restauration (**obligatoire et stipulé lors de la mise ligne de la session**)
- Demi Pension : 15 € par repas (merci de vous référer à la formation pour le nombre de repas)



DATE



HORAIRES



LIEU

Nbr. de candidats
maximum

FIA ALSACE N°1 Pas de repas	vendredi 17 septembre 2021	19h00 à 22h00	District d'Alsace de Football Rue Baden Powell Centre Sportif de HautePierre 67082 STRASBOURG Cedex	30 candidats
	lundi 20 septembre 2021	19h00 à 22h00		
	vendredi 24 septembre 2021	19h00 à 22h00		
	samedi 25 septembre 2021	8h30 à 12h30 13h30 à 17h30		
	vendredi 01 octobre 2021	19h00 à 23h00		
	Samedi 09 octobre 2021 (FMI)	9h00 à 12h00		
FIA ALSACE N°2 Pas de repas	vendredi 17 septembre 2021	19h00 à 22h00	District d'Alsace de Football 2a Rue du Stade B.P. 127 68313 ILLZACH Cedex	20 candidats
	lundi 20 septembre 2021	19h00 à 22h00		
	vendredi 24 septembre 2021	19h00 à 22h00		
	samedi 25 septembre 2021	8h30 à 12h30 13h30 à 17h30		
	vendredi 01 octobre 2021	19h à 23h00		
	Samedi 09 octobre 2021 (FMI)	9h00 à 12h00		
FIA ALSACE N°3 Pas de repas	vendredi 15 octobre 2021	19h00 à 22h00	A déterminer NORD DE L'ALSACE	20 candidats
	lundi 18 octobre 2021	19h00 à 22h00		
	vendredi 22 octobre 2021	19h00 à 22h00		
	samedi 23 octobre 2021	8h30 à 12h30 13h30 à 17h30		
	vendredi 29 octobre 2021	19h00 à 23h00		
	samedi 6 novembre 2021 (FMI)	9h00 à 12h00	District d'Alsace de Football	

FORMATION DES ARBITRES

FORMATION INITIALE EN ARBITRAGE

(SUITE)



DATE



HORAIRES



LIEU

Nbr. de candidats
maximum

DISTRICT
ALSACE

FIA ALSACE N°4 Pas de repas	vendredi 15 octobre 2021	19h00 à 22h00	District d'Alsace de Football 2a Rue du Stade B.P. 127 68313 ILLZACH Cedex	20 candidats
	lundi 18 octobre 2021	19h00 à 22h00		
	vendredi 22 octobre 2021	19h00 à 22h00		
	samedi 23 octobre 2021	8h30 à 12h30 13h30 à 17h30		
	vendredi 29 octobre 2021	19h00 à 22h00		
	samedi 6 novembre 2021 (FMI)	9h00 à 12h00		
samedi 6 novembre 2021 (FMI)				
FIA ALSACE N°5 Pas de repas	vendredi 15 octobre 2021	19h00 à 22h00	Horboung Wihr ou Bergheim	20 candidats
	lundi 18 octobre 2021	19h00 à 22h00		
	vendredi 22 octobre 2021	19h00 à 22h00		
	samedi 23 octobre 2021	8h30 à 12h30 13h30 à 17h30		
	vendredi 29 octobre 2021	9h00 à 12h00		
	samedi 06 novembre 2021 (FMI)	9h00 à 12h00	District Alsace de Football (Strasbourg ou Mulhouse)	
FIA ALSACE N°6 Pas de repas	lundi 27 décembre 2021	8h30 à 12h30 13h30 à 17h30	District d'Alsace de Football Rue Baden Powell Centre Sportif de Hautepierre 67082 STRASBOURG Cedex	30 candidats
	mardi 28 décembre 2021	8h30 à 12h30 13h30 à 17h30		
	mercredi 29 décembre 2021	8h30 à 12h30 13h30 à 17h30		
FIA ALSACE N°7 Pas de repas	lundi 27 décembre 2021	8h30 à 12h30 13h30 à 17h30	District d'Alsace de Football 2a Rue du Stade B.P. 127 68313 ILLZACH Cedex	20 candidats
	mardi 28 décembre 2021	8h30 à 12h30 13h30 à 17h30		
	mercredi 29 décembre 2021	8h30 à 12h30 13h30 à 17h30		

ARDENNES

FIA ARDENNES N°1 3 repas	samedi 2 octobre 2021	8h30 à 12h30 13h30 à 17h30	CHEVEUGES	A déterminer
	samedi 9 octobre 2021	8h30 à 12h30 13h30 à 17h30		
	samedi 16 octobre 2021	8h30 à 12h30 13h30 à 17h30		
FIA ARDENNES N°2 3 repas	samedi 5 février 2022	8h30 à 12h30 13h30 à 17h30	DISTRICT des ARDENNES Route de la Moncelle 08140 BAZEILLES	A déterminer
	samedi 12 février 2022	8h30 à 12h30 13h30 à 17h30		
	samedi 19 février 2022	8h30 à 12h30 13h30 à 17h30		

FORMATION DES ARBITRES

FORMATION INITIALE EN ARBITRAGE

(SUITE)



DATE



HORAIRES



LIEU

Nbr. de candidats
maximum

VOSGES

FIA VOSGES N°1 3 repas	samedi 13 novembre 2021	8h00 à 12h00 13h00 à 17h00	GIRANCOURT	25 candidats
	samedi 20 novembre 2021	8h00 à 12h00 13h00 à 17h00		
	samedi 27 novembre 2021	8h00 à 12h00 13h00 à 17h00		
FIA VOSGES N°2 3 repas	samedi 8 janvier 2022	8h00 à 12h00 13h00 à 17h00	GOLBEY	15 candidats
	samedi 15 janvier 2022	8h00 à 12h00 13h00 à 17h00		
	samedi 22 janvier 2022	8h00 à 12h00 13h00 à 17h00		

MARNE

FIA MARNE N°1 3 repas	samedi 30 octobre 2021	8h30 à 12h30 13h30 à 17h30	CREPS DE REIMS	40 candidats
	dimanche 31 octobre 2021	8h30 à 12h30 13h30 à 17h30		
	lundi 01 novembre 2021	8h30 à 12h30 13h30 à 17h30		
FIA MARNE N°2 3 repas	Janvier ou février 2021	8h30 à 12h30 13h30 à 17h30	CREPS DE REIMS	20 candidats
		8h30 à 12h30 13h30 à 17h30		
		8h30 à 12h30 13h30 à 17h30		

HAUTE-MARNE

FIA HAUTE-MARNE N°1 3 repas	samedi 2 octobre 2021	A déterminer	ESNOUVEAUX	20 candidats
	samedi 9 octobre 2021			
	samedi 16 octobre 2021			
FIA HAUTE-MARNE N°2 3 repas	samedi 22 janvier 2022	A déterminer	FOYER BAYARD	20 candidats
	samedi 29 janvier 2022			
	samedi 5 février 2022			

MOSELLE



FIA Moselle 1 Pas de repas	samedi 9 octobre 2021	A déterminer	SARREBOURG FC CLUB	25 candidats
	dimanche 10 octobre 2021			
	samedi 16 octobre 2021			
	dimanche 17 octobre 2021			

FORMATION DES ARBITRES

FORMATION INITIALE EN ARBITRAGE

(SUITE)



MOSELLE		 DATE	 HORAIRES	 LIEU	Nbr. de candidats maximum
FIA Moselle 2 Pas de repas	samedi 16 octobre 2021	A déterminer	MARLY CLUB	20 candidats	
	dimanche 17 octobre 2021				
	samedi 23 octobre 2021				
	dimanche 24 octobre 2021				
FIA Moselle 3 Pas de repas	samedi 30 octobre 2021	A déterminer	MACHEREN CLUB	25 candidats	
	dimanche 31 octobre 2021				
	samedi 6 novembre 2021				
	dimanche 7 novembre 2021				
FIA Moselle 4 Pas de repas	samedi 6 novembre 2021	A déterminer	BASSE HAM CLUB	25 candidats	
	dimanche 7 novembre 2021				
	samedi 13 novembre 2021				
	dimanche 14 novembre 2021				
FIA Moselle 5 Pas de repas	samedi 15 janvier 2022	A déterminer	MARLY CLUB	25 candidats	
	samedi 16 janvier 2022				
	samedi 22 janvier 2022				
	dimanche 23 janvier 2022				
MEUSE					
FIA MEUSE N°1 3 repas	samedi 23 octobre 2021	A déterminer	A déterminer	A déterminer	
	samedi 30 octobre 2021				
	samedi 6 novembre 2021				
MEURTHE ET MOSELLE					
FIA MEURTHE ET MOSELLE N°1 3 repas <div>Reportée</div>	vendredi 17 septembre 2021	8h30 à 12h30 13h30 à 17h30	STADE DE BLENOD LES PONT A MOUSSON	20 candidats	
	samedi 18 septembre 2021	8h30 à 12h30 13h30 à 17h30			
	dimanche 19 septembre 2021	8h30 à 12h30 13h30 à 17h30			
FIA MEURTHE ET MOSELLE N°2 3 repas	vendredi 22 octobre 2021	8h30 à 12h30 13h30 à 17h30	STADE INTERCOMMU- NAL, 4 RUE DE LA SALLE A FROUARD	A déterminer	
	samedi 23 octobre 2021	8h30 à 12h30 13h30 à 17h30			
	dimanche 24 octobre 2021	8h30 à 12h30 13h30 à 17h30			

FORMATION DES ARBITRES

FORMATION INITIALE EN ARBITRAGE

(SUITE)



MEURTHE ET MOSELLE	DATE	HORAIRES	LIEU	Nbr. de candidats maximum
FIA MEURTHE ET MOSELLE N°3 3 repas	vendredi 14 janvier 2022	8h30 à 12h30 13h30 à 17h30	A déterminer	A déterminer
	samedi 15 janvier 2022	8h30 à 12h30 13h30 à 17h30		
	dimanche 16 janvier 2022	8h30 à 12h30 13h30 à 17h30		
FIA MEURTHE ET MOSELLE N°4 3 repas	vendredi 18 février 2022	8h30 à 12h30 13h30 à 17h30	A déterminer	A déterminer
	samedi 19 février 2022	8h30 à 12h30 13h30 à 17h30		
	dimanche 20 février 2022	8h30 à 12h30 13h30 à 17h30		
AUBE				
FIA AUBE N°1 2 repas (samedi)	samedi 9 octobre 2021	8h30 à 12h30 13h30 à 17h30	CENTRE SPORTIF DE L'AUBE	A déterminer
	dimanche 10 octobre 2021	8h30 à 12h30		
	samedi 16 octobre 2021	8h30 à 12h30 13h30 à 17h30		
	dimanche 17 octobre 2021	8h30 à 12h30		

COMMENT S'INSCRIRE AUX FORMATIONS ARBITRES ?

Dans l'offre des formations proposée par l'Institut Régional de Formation du Football (IR2F) tout au long de la saison, on y retrouve les formations initiales à l'arbitrage orchestrées par les districts du Grand Est. Une formation de 24h, avec examen final, afin de devenir « Arbitre de Football Stagiaire » dans un premier temps.

Modalités d'inscription à retrouver sur la page : <https://actifoot.fr/formations/arbitres/formation-initiale-en-arbitrage/>

Les candidat(e)s reçu(e)s sont considéré(e)s comme couvrant leur club au regard du Statut de l'Arbitrage pour la saison 2021/2022, pour les formations effectuées avant le 31/03/2022, sous réserve que leur licence soit enregistrée et validée au 31 mars dernier délai et à condition d'avoir effectué le nombre de matchs correspondant à un arbitre stagiaire, à savoir 5 rencontres.

Pour toute demande de renseignements, vous pouvez contacter les services de la LGEF à l'adresse : arbitrage@lgef.fff.fr

SERVICE CIVIQUE

EN LIGUE DU GRAND EST DE FOOTBALL

LES FORMATIONS



Formations à destination des volontaires engagés en Service Civique

La **formation civique et citoyenne (FCC)** des volontaires en Service Civique est obligatoire. Elle doit se dérouler pendant le temps de mission et être initiée dans les deux premiers mois de présence du volontaire dans sa structure d'accueil. Elle se décompose en deux parties :

► **Une partie théorique** : durée deux journées minimum, peut se faire sur deux journées distinctes. Il y a trois thématiques majeures de formation pour ces journées de formations :

- Les valeurs de la république (liberté, égalité, fraternité, laïcité)
- L'organisation de la cité (fonctionnement de la cité, grandes questions de société)
- L'ouverture sur les questions internationales (l'Europe, la mondialisation...).

Les formations proposés par la LGEF se déroulent en présentiel sur une journée (durée de la formation 7h00) :

- Gestion des conflits :
 - Module 1 : Se connaître, savoir ré(agir) dans une situation de conflit
 - Module 2 : apprendre à gérer les personnalités difficiles
- Enfants et adolescents : comment interagir avec eux ?
- Lutte contre la violence : une grande cause nationale, la vigilance au quotidien !
- Sport et Santé : quand addictions et déséquilibres s'en mêlent...

Calendriers des formations à venir sur la plateforme Actifoot.fr (Formations – Service Civique) :

<https://actifoot.fr/formations/service-civique/>

► **Une partie pratique** : durée une journée. Il s'agit de la formation PSC1 (Prévention et Secours Civique de niveau 1).

- Des formations réalisées dans les différents établissements de la Ligue ou des Districts sont possibles. Elles sont dirigées par des organismes agréés. Sessions en fonction de la demande.
 - pour tout renseignement : servicecivique@lgef.fff.fr

Calendriers des formations et inscriptions sur la plateforme Actifoot.fr :

<https://actifoot.fr/formations/service-civique/>

SERVICE CIVIQUE

EN LIGUE DU GRAND EST DE FOOTBALL

LES FORMATIONS

(SUITE)

Formations à destination des clubs accueillant des volontaires en Service Civique



Plus particulièrement destinées aux tuteurs de volontaires, dont la formation est également obligatoire depuis peu ; les formations proposées ici se déclinent en deux catégories :

- Des modules destinés aux responsables de structures et tuteurs gestionnaire de l'agrément et des missions dans le club (prise en main des outils dédiés, modalités d'écriture d'une demande d'agrément, etc...)
 - Du projet à la démarche: Atelier de rédaction d'une demande d'agrément
 - Je viens d'obtenir mon agrément: quoi faire ? Prise en main, premiers pas (Site du Service Civique, prise en main ELISA)
 - Utilisation d'Elisa et démarches administratives tout au long de la mission
 - Rédiger son compte rendu d'activité annuel Tuteurs et responsables de structures
 - Agrément en cours et accueil de volontaires en cours ou missions déjà terminées.
 - Renouveler son agrément
- Des modules de mise en situation destinés plus particulièrement aux tuteurs pour les accompagner dans la gestion humaine opérationnelle dans le cadre de l'accueil de volontaires.
 - Sélection, accueil et intégration des volontaires
 - Animation RH et gestion au quotidien (entretenir la motivation, tenir le cadre, s'adapter aux situations)
 - La Formation Civique et Citoyenne des volontaires
 - Accompagner le projet d'avenir des volontaires
 - Analyse de la pratique - cas concrets

Calendriers des formations et inscriptions sur la plateforme Actifoot.fr :
<https://actifoot.fr/formations/service-civique/>

Pour tout renseignement : servicecivique@lgef.fff.fr

1. BOURSE FORMATION FAFA

L'objectif du Fond d'Aide au Football Amateur (FAFA) Formation est de développer les compétences de l'ensemble des acteurs du football. Pour ce faire, la Fédération souhaite les accompagner en cofinçant la formation des éducateurs, des dirigeants bénévoles ainsi que des permanents de clubs.

Les formations éligibles à la Bourse Formation :

- **Formations professionnelles** : Brevet Moniteur de Football (BMF) ; Brevet d'Entraîneur de Football (BEF) ; BEF Sportif de Haut-Niveau ; BMF option Futsal ; Diplôme d'Etat Supérieur mention Football (DESJEPS) ; Brevet d'Entraîneur Formateur de Football (BEFF) ; Brevet d'Entraîneur Professionnel de Football (BEPF).

- **Formations diplômantes** : Certificat d'Entraîneur des Gardiens de But (CEGB) ; Certificat Futsal Performance (CFP) ; Certificat Préparateur Physique – Formation (en remplacement du CEPA) ; Formations Continue de Niveau II



Afin de pouvoir présenter une demande de cofinancement, le porteur de projet doit être soit un licencié à la FFF, soit un club amateur affilié à la FFF. Un seul dossier peut être présenté par formation. La demande doit être formulée pour une action de formation qui aura lieu au cours de la même saison.

Pour certains profils de stagiaire, l'aide est accordée sous réserve que le demandeur ait sollicité en parallèle le financement d'une partie du coût de la formation auprès d'un organisme extérieur (Pôle Emploi pour les demandeurs d'emplois, OPCA pour les salariés des clubs, ...).

Pour toute formation initiale ou spécifique commençant avant le 31 décembre, les stagiaires pourront envoyer leur dossier complet jusqu'au 31 Octobre. Pour les formations continues d'éducateurs de Niveau 2, les stagiaires devront faire parvenir leur dossier avant le début de leur formation.

2. Aides Fédérales BONS DE FORMATION

La FFF a décidé de simplifier la procédure de l'aide modulaire en dématérialisant les bons formations éducateurs, arbitres et dirigeants dans le cadre du Fonds d'Aide au Football Amateur.

Une déduction automatique de 25 € par stagiaire et par module de formation suivi sera appliquée, dans la limite des enveloppes attribuées à cet effet à chaque Ligue régionale.

The form is titled "BON FORMATION ÉDUCATEURS 25€" and features the FFF logo and "PROGRAMME Héritage 2019". It includes a table for recording training modules with columns for "Assistance", "Nom", "Prénom", "Club", "N° licence", "Formation", "Dates", and "Lieu". At the bottom, there are three boxes for "Signature stagiaire", "Tampion club", and "Tampion Ligue".

BON DE FORMATION ÉDUCATEURS

Utilisables pour tous les modules d'éducateurs suivants, dans la limite d'un (1) bon par module : U6-U7, U9, U11, Sécurité, Projet éducatif, Projet associatif, Animatrice Fédérale, Futsal Initiation, Futsal Entraînement, Football et Handicaps.

The form is titled "BON FORMATION PARCOURS DE FORMATION DES DIRIGEANTS 25€" and features the FFF logo and "PROGRAMME Héritage 2019". It includes a table for recording training modules with columns for "Assistance", "Nom", "Prénom", "Club", "N° licence", "Formation", "Dates", and "Lieu". At the bottom, there are three boxes for "Signature stagiaire", "Tampion club", and "Tampion Ligue".

BON DE FORMATION DIRIGEANTS

Utilisable pour tous les modules du Parcours Fédéral de Formation des Dirigeants dans la limite d'un (1) bon par module de 4h suivi.

The form is titled "BON FORMATION ARBITRES 25€" and features the FFF logo and "PROGRAMME Héritage 2019". It includes a table for recording training modules with columns for "Assistance", "Nom", "Prénom", "Club", "N° licence", "Formation", "Dates", and "Lieu". At the bottom, there are three boxes for "Signature stagiaire", "Tampion club", and "Tampion Ligue".

BON DE FORMATION ARBITRES

Utilisable dans le cadre d'une formation initiale d'arbitre dans toutes les Ligues dispensant cette formation et dans la limite d'un (1) bon par formation suivie.

Le montant du bon sera déduit du coût de votre formation par le service formation de la Ligue sous condition d'être présent à ladite formation. Aucun remboursement ne sera effectué lorsque le tarif du module sera inférieur au montant du bon.

TABLEAU RÉCAPITULATIF 2020-2021

EDUCATEURS <i>MODULES DE FORMATION</i>	Module U7
	Module U9
	Module U11
	Module Sécurité
	Module projet éducatif
	Module projet associatif
	Animatrice Fédérale
	Module "Futsal initiation"
	Module "Futsal entraînement"
	Module "Futsal et handicap"
	Certification Certificat Fédéral de Football 1
	Certification Certificat Fédéral de Football 4
DIRIGEANTS <i>PFFD (PARCOURS FÉDÉRAL DE FORMATION DES DIRIGEANTS)</i>	Connaissance de l'association (3 modules)
	Gestion de Club / Gestion de projet (5 modules)
	Gestion et Ressources financières (2 modules)
	Communication (4 modules)
	Fonction employeur (2 modules)
ARBITRES <i>FIA (FORMATION INITIALE D'ARBITRE)</i>	FIA FUTSAL (FORMATION INITIALE D'ARBITRE FUTSAL)

> 1 bon de formation déduit du coût de la formation dans la limite de 1 bon par module

**Le montant du bon sera déduit du coût de votre formation
à condition d'être présent à ladite formation**
 (remboursement licencié ou écriture sur compte club)

3. Mon compte formation

Le Compte personnel de formation (CPF) permet à toute personne active, dès son entrée sur le marché du travail et jusqu'à la date à laquelle elle fait valoir l'ensemble de ses droits à la retraite, d'acquérir des droits à la formation mobilisables tout au long de sa vie professionnelle. L'ambition du CPF est ainsi de contribuer, à l'initiative de la personne elle-même, au maintien de l'employabilité et à la sécurisation du parcours professionnel.



RAPPEL : Le CPF s'est substitué au droit individuel à la formation (DIF) le 1er janvier 2015, avec reprise des droits acquis sur ce dernier. Le reliquat des heures DIF non consommées peut être transféré dans le Compte personnel de formation (CPF). Les heures DIF peuvent être mobilisées par les salariés et les demandeurs d'emploi jusqu'au 31 décembre 2020.

Le CPF s'adresse à toute personne en activité de plus de 16 ans. Ce compte individuel a cours tout au long de la vie professionnelle. Il n'est pas attaché au contrat de travail. Il est ouvert :

- aux salariés du secteur privé et du secteur agricole, dès 16 ans,
- aux personnes en recherche d'emploi (inscrites ou non à Pôle emploi) ou Contrat de sécurisation professionnelle.

Pour une activité salariée à temps plein, le compte personnel de formation est crédité de 24h par an jusqu'à l'acquisition de 120 heures, puis de 12h par an jusqu'à l'atteinte d'un plafond de 150 heures. Pour une activité à temps partiel, le calcul est réalisé au prorata des heures travaillées.

L'action de formation doit être éligible aux listes CPF et le dossier doit être déposé au moins 2 mois avant le début de la formation.

Modalités financières :

- Action de formation < à 70h : plafond de 40 € HT / h
- Action de formation > à 70h : plafond de 25 € HT / h

Plus de renseignements sur www.moncompteformation.gouv.fr

4. OPCO : Opérateur de compétences

La mission première des OPCO est d'offrir un appui technique aux branches professionnelles pour établir la gestion prévisionnelle de l'emploi et des compétences (GPEC) et doivent les accompagner dans leur mission de certification professionnelle.

Gérés par les partenaires sociaux, les OPCO ont surtout vocation à assurer, en remplacement des OPCA, le financement des contrats en alternance (apprentissage ou professionnalisation) selon les niveaux de prise en charge définis par les branches professionnelles. En revanche, les OPCO perdent la charge de collecter les cotisations dédiées à la formation traditionnellement assurée par les OPCA et qui sera désormais collecter directement par l'Urssaf, déjà en charge des cotisations sociales.

OPCO dédié à la branche sport : AFDAS

Contact :

Afdas
Délégation Grand Est et Bourgogne Franche Comté
8 rue Gustave Adolphe Hirn - CS 90180
67005 Strasbourg Cedex

Tel : 03 88 23 94 70 du lundi au vendredi de 9h00 à 12h30
Site Internet : <https://www.afdas.com/en-region/grand-est>

Afdas.

5. POLE EMPLOI

Si vous êtes demandeur d'emploi, consultez votre conseiller Pôle Emploi avant d'entamer toutes les démarches et pour valider votre dossier de formation.

Le conseiller vérifiera avec vous votre situation par rapport à votre rémunération durant le stage et les possibilités de prise en charge ainsi que les conditions administratives liées à la formation.

Selon la formation visée et votre situation personnelle, votre contribution au financement de votre formation sera différente. Il est donc important pour vous de faire le point sur ce que vous percevrez pendant la formation et sur les coûts qui resteront à votre charge.

À savoir : si vous suivez une formation dans le cadre d'un contrat de travail en alternance (contrat d'apprentissage ou contrat de professionnalisation), vous avez un statut de salarié et le coût de la formation est pris en charge par votre employeur.

Pour plus d'informations, rendez-vous sur le portail de l'alternance :
www.contrats-alternance.gouv.fr



DISPOSITIFS FINANCIERS D'ACCOMPAGNEMENT

6. Dossier subvention FAFA Emploi et autres organismes institutionnels

FAFA Emploi :

La Fédération Française de Football finance les emplois à hauteur de 30 000 € sur 4 ans (35h en CDI) sur les postes ci-dessous :

- Responsable Sportif (minimum BMF)
- Responsable Administratif (Minimum bac + 2)
- Responsable Administratif et Sportif (Minimum bac + 2 et BMF)

ANS (ex CNDS) :

L'ANS finance les emplois à hauteur de 12 000 € par an sur 3 ans (35h en CDI)

Emploi associatif :

Le dispositif Emploi associatif finance les emplois à hauteur de 20 000 € sur 3 ans (35h en CDI).

Le financement peut être soit demandé :

- Postérieurement à l'aide ANS si une aide ANS est octroyée à l'association
- Dès l'année N si l'association n'est pas aidée dans le cadre de l'ANS

	N	N+1	N+2	N+3	N+4	TOTAL
FAFA Emploi (FFF)	10 000 €	8 000 €	7 000 €	5 000 €		30 000 €
ANS (DRJSCS)	12 000 €	12 000 €	12 000 €			24 000 €
EMPLOI ASSOCIATIF (CONSEIL REGIONAL)			10 000 €	6 000 €	4 000 €	20 000 €

BMF et BEF APPRENTISSAGE 2019-2020

ANS Apprentissage (ex : CNDS Apprentissage) :

L'ANS Grand Est finance les emplois pour les apprentis de plus de 26 ans à hauteur de 3 000 €.

Aide Etatique :

Une aide de 8 000 € est versée à l'employeur par l'agence de Services de paiements (ASP) dans le cadre du BMF Apprentissage.

Si maître d'apprentissage salarié de la structure, possibilité pour le club de pouvoir prétendre au versement de 1 380 €.

POUR ALLER PLUS LOIN ...

[FAFA Emploi :](#)
[Fédération Française de Football](#)

[ANS \(ex : CNDS\) :](#)
[Direction Régionale jeunesse et Sports](#)

[Emploi associatif : Conseil Régional](#)

[L'apprentissage : LGEF](#)

CONTACT

Le Directeur de l'IR2F (Institut Régional de Formation de Football) : **Florent GOSSELIN**, fgosselin@lgef.fff.fr

Vous pourrez également retrouver sur le lien ci-après l'ensemble des autres dispositifs d'accompagnement financier à destination des clubs de Football : <https://actifoot.fr/quelles-aides-financieres-pour-mon-club/>

Pendant la pandémie, la Mutuelle des Sportifs propose un accompagnement GRATUIT aux adhérents de la Ligue Grand Est de Football gravement atteints par la Covid-19, en continuité avec les soins de suite et de réadaptation.

Pour en savoir plus sur le dispositif
Sport sur Ordonnance

01 53 04 86 89
sportsurordonnance@grpmds.com

**Le Partenaire Santé
qui accompagne les
malades chroniques
jusque dans les Clubs**

